

SEMINARE MIT MEHRWERT

in Jugendherbergen

2021
2022



JETZT BUCHEN:
jugendherberge.de/seminare



Gemeinschaft erleben
jugendherberge.de





Willkommen in den Jugendherbergen

Gemeinschaft erleben – so lautet das Motto der rund 450 Jugendherbergen deutschlandweit. Was uns auszeichnet und stark macht? Wir stellen uns vor.

Worauf Sie sich verlassen können.

Seit über 100 Jahren vertreten die Jugendherbergen Werte, die das Leben bereichern. Für alle, die mit offenen Augen durch die Welt gehen. Die Gemeinschaft erleben wollen und aufeinander zugehen. Mutig. Auch mal übermütig. Denn junge Menschen brauchen kein Korsett, wenn sie Rückgrat haben. Wir verbiegen uns höchstens beim Sport. Oder beim Lachen. Lebenswert. Beneidenswert. Mehr Wert.

Jetzt Mitglied werden und als Gruppe profitieren! Mehr unter:

jugendherberge.de/mitgliedschaft



GEMEINSCHAFT ERLEBEN: MIT DER GRUPPENMITGLIEDSCHAFT

Als Gruppe sparen: Damit bei Gruppenaufenthalten nicht jeder Teilnehmer DJH-Mitglied sein muss, besteht für Ihre Gruppe unter bestimmten Bedingungen die Möglichkeit, die sogenannte „körperschaftliche Mitgliedschaft im DJH“ zu beantragen.

Welche Voraussetzungen müssen dafür erfüllt sein?

Die Bedingungen für eine Gruppenmitgliedschaft erfahren Sie beim jeweiligen DJH-Landesverband oder beim DJH-Hauptverband.

IHRE MITGLIEDSKARTE – DIE EINTRITTSKARTE ZU:

- **rund 450 Jugendherbergen in Deutschland und 4.000 Jugendherbergen weltweit**
- **exklusiven Vorteilen bei zahlreichen Kooperationspartnern**
- **gemeinschaftlichen Abenteuern und gelebten Werten**



SEMINARE,
WORKSHOPS,
TAGUNGEN – WAS
DARF ES SEIN?

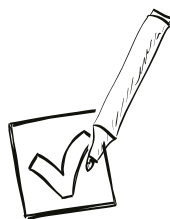

Wir bringen Ihr Seminar groß raus!

Sie suchen einen Ort, der Ihnen und Ihrer Gruppe perfekte Arbeitsbedingungen bietet? Dann sind Sie bei den Jugendherbergen an der richtigen Adresse.



Daran erkennen Sie unsere zertifizierten Seminarunterkünfte!



Besonders geeignet
für Tagungen und Seminare

DAS ZEICHNET JUGENDHERBERGEN AUS, DIE „BESONDERS GEEIGNET FÜR TAGUNGEN UND SEMINARE“ SIND:

- eine professionelle Betreuung durch einen festen Ansprechpartner vor und während des Aufenthalts
- ein im Vorfeld abgestimmtes Seminarpaket inkl. Seminarraum in angemessener Größe, Verpflegung und Seminarausstattung
- flexible Essenszeiten und ein Verpflegungsangebot nach Ihren Wünschen
- Einzelunterbringung für Seminarleitung und Referenten auf Anfrage

Eine Übersicht aller Häuser, die als „besonders geeignet für Tagungen und Seminare“ zertifiziert sind, finden Sie unter:

seminare.jugendherberge.de



SIE ENTSCHEIDEN: WELCHE HAUSKATEGORIE DARF ES SEIN?

CLASSIC

- Basiskategorie
- Gemeinschaftsbäder auf den Etagen
- zweckmäßige Ausstattung

STANDARD

- zeitgemäße Einrichtung
- teilweise Zimmer mit eigener Dusche/WC
- Räumlichkeiten mit einfachen technischen Standards

TOP

- moderne Ausstattung
- Großteil der Zimmer mit eigener Dusche/WC
- vielfältige Nutzungsoptionen für Gemeinschaftserlebnisse und Orte der Begegnung



Ohne Hürden! Barrierefreiheit wird bei uns großgeschrieben: Viele unserer zertifizierten Häuser verfügen über entsprechende Zimmer, Aufzüge und sanitäre Einrichtungen.

Auf einen Blick: Symbole und Details

1. **MUSTERSTADT**

2. **ÜBER UNS**
 Rechericum eaqui ni omniipit et laboribus ex eatuisant quid expedia nductis dist latemod etusapiet aut ligento traquid quis sequiam, ut faceprat eumque nonsequasisequib usandistrunt ponsep inimpopor arcitat emhict emequium nem anditassi. Ibit que modi oditese que occulabio. Nam ex essita doluptatin.

3. **3.** **2.**

4. **BUNDESLAND**
JUGENDHERBERGE MUSTERSTADT INTERNATIONAL
 Musterstraße 5
 12345 Musterstadt
 Tel. 01234 789456
 Fax: 01234 789123
 muster@jugendherberge.de
ANSPRECHPARTNER
 Peter Müller
 Tel. 01234 789450
 peter.mueller@jugendherberge.de
 2,4 km 3 km 1,2 km

5. **Bestuhlungstabelle**

Raum	Max. Teilnehmerzahl nach Bestuhlung	Etage	Tagessticht
Hamburg	30 m² 20 16 16 16 -	EG	✓
Berlin	35 m² 40 20 16 16 -	EG	✓
München	70 m² 60 30 32 26 -	EG	✓
Wuppertal	75 m² 80 50 38 30 -	EG	✓
Frankfurt	90 m² 100 60 42 36 -	EG	✓
Stuttgart	110 m² 120 70 48 46 -	EG	✓

6. **TAGUNGSPAKET 2021**
 ohne Übernachtung*
 ab 25,00 € p. P.
 TAGUNGSPAKET 2021
 mit U/F*
 ab 49,00 € p. P.

TAGUNGSTECHNIK
 Beamer, CD-Player, DVD-Player, Flipchart, Internetzugang (WLAN), Leinwand, Metaplanwand, Mikrofonaanlage, Moderationskoffer, Musikanlage, Pinwand, Rednerpult, Tafel, TV-Gerät

Weitere Räume und Infos (auch zu aktuellen Hygienebestimmungen) auf seminare.jugendherberge.de/999

1.

KATEGORIEN



Classic



Standard



Top

2.

ZIELGRUPPEN-EIGNUNG



Musik



Tagungen & Seminare



Sport

3.

BILDUNGS-PROFILE



Umwelt



Aktiv & Fit



Kultur

4.

AUSSTATTUNGS-MERKMALE



Bettenanzahl



Barrierefreiheit



WLAN

Über die **5.** **BESTUHLUNGSVARIANTEN** und unser **6.** **DJH BASIS TAGUNGSPAKET** informieren wir Sie auf der nächsten Seite.



Informationen zum
HYGIENEKONZEPT
finden Sie unter
seminare.jugendherberge.de

Bestuhlungsmöglichkeiten: Tagungen nach Maß in schönem Ambiente

Ob Kleingruppe oder größere Veranstaltung: Bei uns finden Sie den passenden Tagungsraum – ausgestattet mit moderner Tagungstechnik. Die Tagungsräume werden individuell nach Ihren Wünschen bestuhlt.

5.

Folgende Bestuhlungsvarianten stehen zur Wahl:

KINO



PARLAMENT



BLOCK

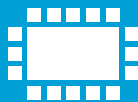

U-FORM



KREIS



6.

BUNDESWEITE QUALITÄTS- STANDARDS MIT DEM DJH BASIS TAGUNSPAKET

Ab 15,90 € pro Teilnehmer* – darin sind folgende Leistungen enthalten:

- Raummiete für einen Tagungsraum inklusive Standardtechnik: Flipchart, Beamer, Leinwand
- Bestuhlung des Seminarraums nach Wunsch
- Kaffeepause am Vormittag: Kaffee, Tee, Kekse
- Mittagessen: Vorspeise, Hauptgang und Nachtisch in Büfettform, Wasser
- Kaffeepause am Nachmittag: Kaffee, Tee, Kekse

WEITERE TAGUNSPAKETE finden Sie online bei der von Ihnen ausgewählten Jugendherberge.

** Der Preis gilt für Teilnehmer bis 26 Jahre im Mehrbettzimmer. Ab 27 Jahren können die Preise abweichen!*



BEI UNS IN DEN BESTEN HÄNDEN

Gewusst? Die Jugendherbergen arbeiten mit professionellen Programmpartnern und pädagogisch ausgebildeten Referenten zusammen, die Sie mit viel Erfahrung, Know-how und Spaß an der Sache in neue Themenwelten einführen. Ob Klettern, Segeln, Kochen oder Yoga – wir finden garantiert das richtige Teamprogramm für Sie!

Unser Motto: „Tagen ist nur das halbe Leben“

Jenseits des Seminars zu einem starken Team zusammenwachsen – das klappt nirgends besser als in unseren vielseitigen Rahmenprogrammen.

Das wussten Sie vielleicht noch nicht: Anders als herkömmliche Seminarorte bieten Ihnen die Jugendherbergen nicht nur die „Hardware“, sondern – wenn Sie mögen – auch das passende Freizeitprogramm rund um Ihre Veranstaltung. Kleiner Vorgeschmack gefällig? Nach dem Azubi-Training auf zum Surfkurs oder den Teamworkshop mit einem Besuch im Kletterpark inklusive anschließendem Lagerfeuer abrunden? Kräuterwanderungen durch die Natur oder eine Stunde Yoga? – Sie entscheiden, wie Sie den Tag ausklingen lassen wollen und ob Sie Ihre Veranstaltung nutzen möchten, um abseits des Seminars als starkes Team zusammenzuwachsen.

Wir wissen, wie man den Teamgeist weckt!

Bei allen Zusatzangeboten bestimmen Sie Inhalt, Umfang und Ausrichtung der Aktivbausteine und legen den zeitlichen Rahmen fest. So werden unsere Rahmenprogramme je nach Wunsch und Bedarf individuell zugeschnitten, damit sie sich ideal in Ihre Veranstaltung integrieren.

Sprechen Sie uns einfach an: Wir freuen uns, Ihnen bei der Suche nach dem perfekten Rahmenprogramm zu helfen!





Egal, wo Sie Ihre Veranstaltung planen – Sie finden uns im ganzen Land!

Wir erwarten Sie – in rund 170 Jugendherbergen deutschlandweit, die „besonders geeignet für Tagungen und Seminare“ sind.

Auf den nächsten Seiten stellen wir Ihnen diese Häuser – sortiert nach Bundesländern – mit all ihren Besonderheiten und Ansprechpartnern vor. Wir freuen uns schon jetzt darauf, Sie und Ihre Seminargruppe bald in einer unserer Jugendherbergen begrüßen zu dürfen. Ihr Link zur Buchung:

seminare.jugendherberge.de

Sieben Tipps für Ihre Planung!

- ✓ 1. Halten Sie zunächst die Rahmendaten für Ihr geplantes Seminar fest.
- ✓ 2. Machen Sie sich auf die Suche nach einer passenden Jugendherberge – und buchen Sie diese!
- ✓ 3. Nehmen Sie im Vorfeld rechtzeitig Kontakt zur Jugendherberge auf, um erste Fragen zu klären.
- ✓ 4. Erstellen Sie einen detaillierten Programmablauf für die Veranstaltung.
- ✓ 5. Erkundigen Sie sich, ob es in der Gruppe Speiseunverträglichkeiten gibt.
- ✓ 6. Gehen Sie zwei Wochen vorher in die Detailabsprache mit dem Team der Jugendherberge.
- ✓ 7. Reisen Sie als Erster Ihrer Gruppe zur Veranstaltung an und gehen Sie mit unserem Team nochmals alle Punkte durch.

Ok!
M!

DARAUF DÜRFEN SIE SICH BEI UNS FREUEN:

MITTENDRIN: Ob historisch, modern oder naturnah – die Jugendherbergen liegen dort, wo Sie und Ihre Gruppe sich wohlfühlen.

GEMÜTLICH: Freundlich eingerichtete Einzel-, Doppel- und Mehrbettzimmer erwarten Sie.

ENTSPANNT: Viele Häuser verfügen über hauseigene Bistros oder Café-Bars.

BADEN- WÜRTTEMBERG

MANNHEIM

HEIDELBERG

HEILBRONN

SCHWÄBISCH HALL

KARLSRUHE

LUDWIGSBURG

STUTTART INTERNATIONAL

ROTTWEIL

FREIBURG

BIBERACH

ÜBERLINGEN

KONSTANZ

DJH-Landesverband Baden-Württemberg e. V.

Fritz-Walter-Weg 19, 70372 Stuttgart

Tel. +49 (0) 711 16686-0 • Fax +49 (0) 711 16686-30

E-Mail: info-stuttgart@jugendherberge.de

www.jugendherberge-bw.de

TAGUNGSPAKET 2021
ohne Übernachtung
25,90 € p. P.
.....
TAGUNGSPAKET 2021
mit Ü/F
ab **54,60 €** p. P.



ÜBER UNS

Tagen im Herzen von Oberschwaben, in Biberach. Die Aktiv und FitJugendherberge liegt in einem kleinen Wald über dem Rißtal. Nach dem Seminar empfehlen

wir Ihnen einen Besuch in der schönen historischen Altstadt. Drei der fünf Räume sind mit einem Klavier ausgestattet.

Raum	Fläche	Max. Teilnehmerzahl nach Bestuhlung					Etage	Tageslicht
Musikturm	43 m ²	30	18	16	12	18	OG	✓
Sternenpalast	43 m ²	30	18	16	12	18	UG	✓
Oase	45 m ²	30	18	16	12	18	UG	✓
Chillroom	55 m ²	30	-	-	-	-	UG	✓
Aktivraum	85 m ²	100	60	48	36	45	UG	✓
Aktivraum + Oase kombiniert	130 m ²	120	80	60	48	60	UG	✓

Weitere Infos (auch zu aktuellen Hygienebestimmungen) auf seminare.jugendherberge.de/103

TAGUNGSTECHNIK

Beamer, CD-Player, DVD-Player, Flipchart, Internetzugang (WLAN), Leinwand, Mikrofonanlage, Moderationskoffer, Overheadprojektor, Pinnwand, Tafel, TV-Gerät



JUGENDHERBERGE BIBERACH

Heusteige 40
88400 Biberach an der Riß

Tel. 07351 21885
Fax 07351 21315

ANSPRECHPARTNER

Elmar Rösenberg
JH-Biberach@jugendherberge.de



TAGUNGSPAKET 2021
ohne Übernachtung
25,90 € p. P.
.....
TAGUNGSPAKET 2021
mit Ü/F
ab **60,10 €** p. P.



ÜBER UNS

Ideal für größere oder mehrere Tagungsgruppen. Wir bieten 9 Tagungsräume, der größte Raum ist für 250 Personen geeignet. Die Jugendherberge liegt im

Osten von Freiburg in einem Landschaftsschutzgebiet am Waldrand. Die große Sonnenterrasse ist perfekt zum Entspannen danach.

Raum	Fläche	Max. Teilnehmerzahl nach Bestuhlung					Etage	Tageslicht
Tagungsraum 5	30 m ²	30	12	12	12	20	EG	✓
Tagungsraum S3	40 m ²	30	12	16	12	23	3	✓
Tagungsraum 3	40 m ²	30	14	18	12	23	EG	✓
Tagungsraum 4	40 m ²	30	12	12	12	23	EG	✓
Tagungsraum 9 + 10 kombiniert	80 m ²	60	24	-	20	30	EG	✓
Großer Saal	250 m ²	250	105	-	-	-	3	✓

Weitere Räume und Infos (auch zu aktuellen Hygienebestimmungen) auf seminare.jugendherberge.de/9

TAGUNGSTECHNIK

Beamer, DVD-Player, Flipchart, Internetzugang (WLAN), Leinwand, Magnetwand, Mikrofonanlage, Moderationskoffer, Overheadprojektor, Pinnwand, Rednerpult, TV-Gerät



JUGENDHERBERGE FREIBURG INTERNATIONAL

Kartäuserstr. 151
79104 Freiburg

Tel. 0761 67656
Fax 0761 60367

ANSPRECHPARTNER

Hans Sailer
JH-Freiburg@jugendherberge.de



HEIDELBERG



TAGUNGSPAKET 2021
ohne Übernachtung
32,55 € p. P.
.....
TAGUNGSPAKET 2021
mit Ü/F
ab **66,75 €** p. P.

ÜBER UNS

In 15 Räumen von 20 bis 210 m² bieten wir Platz für Ihre Ideen. Von der Fachtagung bis zum Workshopwochenende. Multifunktionale Räumlichkeiten, anspre-

chende Rahmenprogramme und auf Sie zugeschnittenen Tagungsangebote. Der benachbarte Zoo ist übrigens direkt vom Haus zu erreichen.



JUGENDHERBERGE HEIDELBERG INTERNATIONAL

Tiergartenstr. 5
69120 Heidelberg

Tel. 06221 651190
Fax 06221 6511928

ANSPRECHPARTNER

Janine Kreßner und Caroline Rode
Tel. 06221 65119-21
tagung1-hd@jugendherberge.de



Raum	Fläche	Max. Teilnehmerzahl nach Bestuhlung					Etage	Tageslicht
Wien	25 m ²	20	10	16	10	20	2	✓
Paris	30 m ²	20	16	16	16	25	EG	✓
Amsterdam	50 m ²	45	30	20	24	30	1	✓
Heidelberg 1	70 m ²	60	30	38	26	40	EG	✓
Berlin + London kombiniert	110 m ²	100	70	48	46	45	EG	✓
Heidelberg 1 - 3	210 m ²	250	140	120	70	120	EG	✓

Weitere Räume und Infos (auch zu aktuellen Hygienebestimmungen) auf seminare.jugendherberge.de/10

TAGUNGSTECHNIK

Beamer, CD-Player, Faxgerät, Flipchart, Funkmikrofon, Internetzugang (WLAN), Leinwand, Metaplanwand, Mikrofonanlage, Moderationskoffer, Musikanlage, Rednerpult, TV-Gerät

HEILBRONN

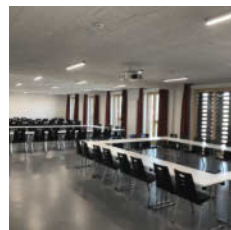

TAGUNGSPAKET 2021
ohne Übernachtung
32,55 € p. P.
.....
TAGUNGSPAKET 2021
mit Ü/F
ab **70,95 €** p. P.

ÜBER UNS

Sie finden uns im Stadtzentrum auf dem BUGA-Gelände 2019. Ob Seminar, Workshop oder Probewochenende – wir bieten Ihnen eine individuell auf Sie zugeschnit-

tene Veranstaltung. Vom freundlichen Empfang, über modernste Tagungstechnik in hellen Räumen, wird es Ihnen an nichts fehlen.



JUGENDHERBERGE HEILBRONN

Paula-Fuchs-Allee 3
74076 Heilbronn

Tel. 07131 172961
Fax 07131 164345

ANSPRECHPARTNER

Angela Manetto
JH-Heilbronn@jugendherberge.de



Raum	Fläche	Max. Teilnehmerzahl nach Bestuhlung					Etage	Tageslicht
Slubice 1	55 m ²	50	36	24	28	24	2	✓
Slubice 2	55 m ²	50	30	24	28	24	2	✓
Béziers	56 m ²	50	30	24	28	24	2	✓
Slubice 3	67 m ²	50	30	30	32	28	2	✓
Stockport	67 m ²	60	30	30	32	28	2	✓
Slubice gesamt	186 m ²	160	100	55	50	60	2	✓

Weitere Räume und Infos (auch zu aktuellen Hygienebestimmungen) auf seminare.jugendherberge.de/769

TAGUNGSTECHNIK

Beamer, Flipchart, Internetzugang (WLAN), Leinwand, Metaplanwand, Mikrofonanlage, Moderationskoffer, Pinnwand, Rednerpult

TAGUNGSPAKET 2021
ohne Übernachtung
25,90 € p. P.
.....
TAGUNGSPAKET 2021
mit Ü/F
ab **54,60 €** p. P.



ÜBER UNS

Karlsruhe zwischen Kultur, Technik, Stadt, Natur und Recht. Von „B“ wie (Karl) Benz bis „Z“ dem ZKM|Zentrum für Kunst und Medientechnologie. Die Jugendher-

berge liegt am nordwestlichen Rand der Stadt, zwischen dem Karlsruher Schloss und der Pädagogischen Hochschule.

Raum	Fläche	Max. Teilnehmerzahl nach Bestuhlung					Etage	Tageslicht
Tagungsraum T4	22 m ²	15	10	12	10	15	1	✓
Tagungsraum T3	42 m ²	30	22	20	18	25	1	✓
Tagungsraum T6	42 m ²	30	22	22	18	25	UG	✓
Tagungsraum T2	42 m ²	30	22	20	18	25	EG	✓
Tagungsraum T5	72 m ²	50	30	25	30	35	1	✓

Weitere Infos (auch zu aktuellen Hygienebestimmungen) auf seminare.jugendherberge.de/13

TAGUNGSTECHNIK

Beamer, CD-Player, Diaprojektor, Digitalkamera, DVD-Player, Faxgerät, Flipchart, Internetzugang (WLAN), Kopierer, Laptop, Leinwand, Magnetwand, Moderationskoffer, Overheadprojektor, Pinnwand, Tafel, TV-Gerät, Videokamera, Video-Recorder, Whiteboard



JUGENDHERBERGE KARLSRUHE

Moltkestr. 24
76133 Karlsruhe

Tel. 0721 28248
Fax 0721 27647

ANSPRECHPARTNER

Katharina und Sebastian Watrin
JH-Karlsruhe@jugendherberge.de



TAGUNGSPAKET 2021
ohne Übernachtung
32,55 € p. P.
.....
TAGUNGSPAKET 2021
mit Ü/F
ab **64,75 €** p. P.

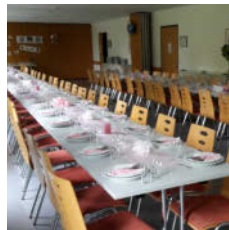

ÜBER UNS

Weithin ist das Wahrzeichen der „Otto-Moericke-Turm“ - der ehemalige Wasserturm der Jugendherberge zu sehen, am anderen Ufer liegt Meersburg. Hier am

Bodensee fällt die Wahl für eine Seminarveranstaltung leicht. Vier der Seminarräume sind auf verschiedene Arten miteinander kombinierbar.

Raum	Fläche	Max. Teilnehmerzahl nach Bestuhlung					Etage	Tageslicht
Meersburg-1	25 m ²	20	15	14	12	20	EG	✓
Friedrichshafen-4	37 m ²	30	18	20	16	30	EG	✓
Lindau-5	37 m ²	30	18	20	16	30	EG	✓
Konstanz-2	38 m ²	30	18	20	16	30	EG	✓
Überlingen-3	38 m ²	30	18	20	16	30	EG	✓
Räume 1 - 4 kombinierbar	138 m ²	150	-	-	-	-	EG	✓

Weitere Infos (auch zu aktuellen Hygienebestimmungen) auf seminare.jugendherberge.de/15

TAGUNGSTECHNIK

Beamer, CD-Player, DVD-Player, Flipchart, Internetzugang (WLAN), Leinwand, Metaplanwand, Moderationskoffer, TV-Gerät



JUGENDHERBERGE OTTO-MOERICKE-TURM KONSTANZ

Zur Allmannshöhe 16
78464 Konstanz

Tel. 07531 32260
Fax 07531 31163

ANSPRECHPARTNER

Sabine und Arthur Striebel
JH-Konstanz@jugendherberge.de



LUDWIGSBURG



TAGUNGSPAKET 2021
ohne Übernachtung
25,90 € p. P.
.....
TAGUNGSPAKET 2021
mit Ü/F
ab **54,60 €** p. P.

ÜBER UNS

Tagen im gemütlichen Ambiente in der barocken Schlösserstadt Ludwigsburg. Sie finden hier in 5 Seminarräumen Platz mit bis zu 50 Personen. Am östlichen

Stadtrand im Grünen gelegen, ist man schnell von der Kultur|Jugendherberge in der Innenstadt oder im „Blühenden Barock“.



JUGENDHERBERGE LUDWIGSBURG

Gemsenbergstr. 21
71640 Ludwigsburg

Tel. 07141 51564
Fax 07141 59440

ANSPRECHPARTNER

Robert Rossetti
JH-Ludwigsburg@jugendherberge.de



Raum	Fläche	Max. Teilnehmerzahl nach Bestuhlung					Etage	Tageslicht
Gemeinschaftsraum T4	20 m²	10	10	8	8	12	UG	✓
Gemeinschaftsraum T1	34 m²	30	20	20	20	25	UG	✓
Gemeinschaftsraum T2	34 m²	30	20	20	20	25	UG	✓
Gemeinschaftsraum T5	44 m²	40	24	25	25	30	UG	✓
Gemeinschaftsraum T3	59 m²	50	35	35	35	35	UG	✓

Weitere Infos (auch zu aktuellen Hygienebestimmungen) auf seminare.jugendherberge.de/125

TAGUNGSTECHNIK

Beamer, CD-Player, Digitalkamera, DVD-Player, Flipchart, Internetzugang (WLAN), Leinwand, Magnetwand, Metaplanwand, Mikrofonanlage, Moderationskoffer, Overheadprojektor, Pinnwand, Rednerpult, Tafel, TV-Gerät, Whiteboard

MANNHEIM

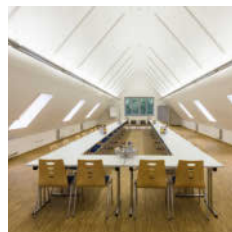

TAGUNGSPAKET 2021
ohne Übernachtung
32,55 € p. P.
.....
TAGUNGSPAKET 2021
mit Ü/F
ab **66,75 €** p. P.

ÜBER UNS

Unser Haus liegt zentral in Mannheim mitten im Schlosspark. Nur wenige Gehminuten vom Hauptbahnhof Mannheim, einem der zentralen ICE Knotenpunkte

Deutschlands entfernt. Genießen Sie in den Pausen unser reichhaltiges Pausenangebot oder erleben Sie die Nähe zum Rhein und den Rheinwiesen.



JUGENDHERBERGE MANNHEIM INTERNATIONAL

Rheinpromenade 21
68163 Mannheim

Tel. 0621 822718
Fax 0621 824073

ANSPRECHPARTNER

Michael Rose
JH-Mannheim@jugendherberge.de



Raum	Fläche	Max. Teilnehmerzahl nach Bestuhlung					Etage	Tageslicht
Chisinau + Haifa	55 m²	64	20	28	28	40	EG	✓
Zhenjiang + Bydgoszcz	55 m²	64	20	28	28	40	EG	✓
Toulon	81 m²	81	36	36	34	40	EG	✓
Friedrich von Schiller	117 m²	80	35	50	25	40	DG	✓
Swansea	154 m²	128	80	50	50	-	DG	✓
Berta + Carl Benz (Pavillon gesamt)	212 m²	220	110	-	-	-	EG	✓

Weitere Räume und Infos (auch zu aktuellen Hygienebestimmungen) auf seminare.jugendherberge.de/17

TAGUNGSTECHNIK

Beamer, DVD-Player, Flipchart, Leinwand, Moderationskoffer, Musikanlage, Rednerpult

TAGUNGSPAKET 2021
ohne Übernachtung
25,90 € p. P.
.....
TAGUNGSPAKET 2021
mit Ü/F
ab **58,10 €** p. P.



ÜBER UNS

Im historischen Ambiente im ehemaligen Dominikanerinnenkloster am Rande der historischen Altstadt von Rottweil tagen oder ein Probenwochenende veranstal-

ten. Die Seminarräume L'Aquila/Brugg sowie Hyères/Imst sind teilbar in jeweils 40 und 45 m² mit variablen Trennwänden.

Raum	Fläche	Max. Teilnehmerzahl nach Bestuhlung					Etage	Tageslicht
Schillersaal	75 m ²	60	30	20	25	25	EG	✓
L'Aquila/Brugg	85 m ²	80	40	30	30	40	1	✓
Hyères/Imst	85 m ²	80	40	30	30	40	2	✓

Weitere Räume und Infos (auch zu aktuellen Hygienebestimmungen) auf seminare.jugendherberge.de/755



JUGENDHERBERGE ROTTWEIL

Oberamteigasse 13
78628 Rottweil

Tel. 0741 9425687-0
Fax 0741 9425687-15

ANSPRECHPARTNER

Rainer Müller
JH-Rottweil@jugendherberge.de



TAGUNGSTECHNIK

Beamer, CD-Player, DVD-Player, Flipchart, Internetzugang (WLAN), Leinwand, Metaplanwand, Moderationskoffer, Overheadprojektor, Pinnwand, Rednerpult, TV-Gerät

III SCHWÄBISCH HALL

TAGUNGSPAKET 2021
ohne Übernachtung
25,90 € p. P.
.....
TAGUNGSPAKET 2021
mit Ü/F
ab **56,10 €** p. P.



ÜBER UNS

Die Jugendherberge liegt in Höhenlage, rund 5 Gehminuten vom Stadtkern (Michaelskirche) entfernt. Von der hauseigenen Sonnenterrasse genießt man den

Blick über die Stadt. Zwei der fünf Seminarräume sind miteinander kombinierbar für maximal 60 Personen. Der Raum Geyersburg (Musikzimmer) hat ein Klavier.

Raum	Fläche	Max. Teilnehmerzahl nach Bestuhlung					Etage	Tageslicht
Untertimpurg	35 m ²	30	16	18	20	24	EG	✓
Obertimpurg	35 m ²	30	16	18	20	24	EG	✓
Einkorn	35 m ²	30	16	18	20	24	2	✓
Comburg	35 m ²	30	16	18	20	24	1	✓
Geyersburg (Musikzimmer)	50 m ²	30	-	16	-	24	1	✓
Untertimpurg + Obertimpurg kombiniert	70 m ²	60	40	32	36	40	EG	✓

Weitere Infos (auch zu aktuellen Hygienebestimmungen) auf seminare.jugendherberge.de/132



JUGENDHERBERGE SCHWÄBISCH HALL

Langenfelder Weg 5
74523 Schwäbisch Hall

Tel. 0791 41050
Fax 0791 47998

ANSPRECHPARTNER

Michal Schlierer
JH-Schwaebisch-Hall@jugendherberge.de



TAGUNGSTECHNIK

Beamer, Flipchart, Internetzugang (WLAN), Leinwand, Magnetwand, Moderationskoffer, Pinnwand, TV-Gerät, Whiteboard

STUTT GART



TAGUNGSPAKET 2021
ohne Übernachtung
32,55 € p. P.
.....
TAGUNGSPAKET 2021
mit Ü/F
ab **66,75 €** p. P.



JUGENDHERBERGE STUTT GART INTERNATIONAL

Haußmannstr. 27
70188 Stuttgart

Tel. 0711 664747-0
Fax 0711 664747-10

ANSPRECHPARTNER

Melanie Aßfalg und Senem Acihan
Tel. 0711 664747-14
seminare-stgt@jugendherberge.de



ÜBER UNS

„Tagen Sie über den Dächern Stuttgarts“ - wir bieten eine individuell auf Sie zugeschnittene Veranstaltung. Sie haben die Auswahl zwischen Tagungsräumen in

verschiedenen Größen. Unsere Mitarbeiter im Tagungsmanagement sorgen mit kompetenter Beratung und Betreuung für ein gelungenes Rundumprogramm!“

Raum	Fläche	Max. Teilnehmerzahl nach Bestuhlung					Etage	Tageslicht
Cardiff	45 m²	40	18	20	14	22	2	✓
St. Louis	50 m²	49	20	22	18	24	2	✓
Brünn	60 m²	56	24	28	24	30	1	✓
Kairo 3 - 4	76 m²	70	32	28	24	30	3	✓
Kairo 1 - 2	76 m²	70	32	28	24	30	3	✓
Kairo 1 - 4	152 m²	190	68	52	46	65	3	✓

Weitere Räume und Infos (auch zu aktuellen Hygienebestimmungen) auf seminare.jugendherberge.de/112

TAGUNGSTECHNIK

Beamer, CD-Player, Flipchart, Internetzugang (WLAN), Leinwand, Metaplanwand, Mikrofonanlage, Moderationskoffer, Overheadprojektor, Rednerpult

ÜBERLINGEN

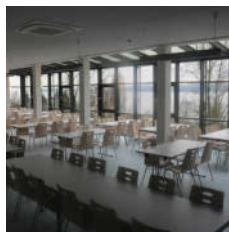

TAGUNGSPAKET 2021
ohne Übernachtung
32,55 € p. P.
.....
TAGUNGSPAKET 2021
mit Ü/F
ab **64,75 €** p. P.



MARTIN-BUBER-JUGENDHERBERGE ÜBERLINGEN

Alte Nußdorfer Str. 26
88662 Überlingen

Tel. 07551 4204
Fax 07551 1277

ANSPRECHPARTNER

Holger Weppler
JH-Ueberlingen@jugendherberge.de

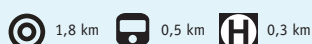

ÜBER UNS

Ob Seminare oder Probewochenenden - unser modernes Haus, nur 150 m vom Bodenseeufer entfernt, bietet alles für die optimale Durchführung. Unterbringung in

modernen Zimmern, alle mit Dusche/WC. Beim Planen eines Rahmenprogrammes (Ausflüge, Besichtigungen, usw.) sind wir gerne behilflich.

Raum	Fläche	Max. Teilnehmerzahl nach Bestuhlung					Etage	Tageslicht
GR 1 Tiberias	32 m²	35	24	15	15	20	EG	✓
GR 5 Rischon	39 m²	41	36	22	22	24	EG	✓
GR 6 Netanja	60 m²	60	40	30	25	40	UG	✓
Gymnastikhalle	108 m²	130	-	-	-	-	UG	✓
GR 6 + 7 kombiniert	120 m²	150	-	-	-	-	UG	✓
GR 9 Akko	120 m²	130	90	60	60	70	UG	✓

Weitere Räume und Infos (auch zu aktuellen Hygienebestimmungen) auf seminare.jugendherberge.de/32

TAGUNGSTECHNIK

Beamer, Blu-ray Player, CD-Player, DVD-Player, Faxgerät, Flipchart, Funkmikrofon, Internetzugang (freies WLAN), Internetzugang (WLAN), Kopierer, Leinwand, Magnetwand, Moderationskoffer, Musikanlage, Overheadprojektor, Pinnwand, Rednerpult, Tafel, TV-Gerät, Whiteboard



BAYERN



DJH-Landesverband Bayern e. V.

Mauerkircherstr. 5, 81679 München

Tel. +49 (0) 89 922098-555 • Fax +49 (0) 89 922098-40

E-Mail: service-bayern@jugendherberge.de

bayern.jugendherberge.de

III AUGSBURG

TAGUNGSPAKET 2021
ohne Übernachtung
19,90 € p. P.
.....
TAGUNGSPAKET 2021
mit Ü/F
ab **43,80 €** p. P.

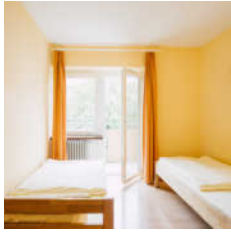

ÜBER UNS

Augsburg bietet in den Pausen eines Seminars für jeden Geschmack die richtige Abwechslung. Zentral gelegen und gut erreichbar mit öffentl. Verkehrsmitteln.

Die Ausstattung der Jugendherberge mit kleinen Zimmergrößen sorgt für eine entspannte Tagungsatmosphäre, in der Teilnehmer auch Raum für sich finden.

Raum	Fläche	Max. Teilnehmerzahl nach Bestuhlung					Etage	Tageslicht
Raum 1	40 m ²	30	16	18	15	20	3	✓
Raum 2	42 m ²	32	18	20	15	20	UG	✓
Seminarpavillon	65 m ²	48	30	30	28	30	EG	✓

Weitere Infos (auch zu aktuellen Hygienebestimmungen) auf seminare.jugendherberge.de/199



JUGENDHERBERGE AUGSBURG

Unterer Graben 6
86152 Augsburg

Tel. 0821 780889-0
Fax 0821 780889-29
info@augsborg-jugendherberge.de

ANSPRECHPARTNER

Dominik Strehle

0,7 km 1,5 km 0,4 km

TAGUNGSTECHNIK

Beamer, Blu-ray Player, CD-Player, DVD-Player, Flipchart, Internetzugang (freies WLAN), Leinwand, Magnetwand, Moderationskoffer, Musikanlage, Overheadprojektor, Pinnwand, Whiteboard

III BAD KISSINGEN

TAGUNGSPAKET 2021
ohne Übernachtung
25,00 € p. P.
.....
TAGUNGSPAKET 2021
mit Ü/F
ab **55,00 €** p. P.



ÜBER UNS

Wo einst Kaiser und Kaiserinnen Wellness machten, tagen Sie mit Aussicht auf einzigartige Erlebnisse. Die Auswahl an Tagungsräumen ist groß in der Jugendher-

berge Bad Kissingen, sodass sich alle Gruppen bei uns wohlfühlen. Genießen Sie unseren Rundum-Service mit der passenden Technik sowie Verpflegung & Getränken.

Raum	Fläche	Max. Teilnehmerzahl nach Bestuhlung					Etage	Tageslicht
Saal IV	50 m ²	40	20	25	22	30	EG	✓
Kaminraum	72 m ²	70	50	40	40	-	EG	✓
Saal II (kleiner Saal)	78 m ²	104	50	40	26	40	EG	✓
Saal I (großer Saal)	120 m ²	120	60	96	50	60	EG	✓
Saal III (Multifunktionsaal)	140 m ²	140	100	80	60	-	EG	✓
Stiftungssaal	222 m ²	400	220	140	140	200	EG	✓

Weitere Räume und Infos (auch zu aktuellen Hygienebestimmungen) auf seminare.jugendherberge.de/645

TAGUNGSTECHNIK

Beamer, Blu-ray Player, CD-Player, Diaprojektor, DVD-Player, DVD-Recorder, Flipchart, Internetzugang (freies WLAN), Leinwand, Magnetwand, Mikrofonanlage, Moderationskoffer, Musikanlage, Overheadprojektor, PC-Arbeitsplatz, Pinnwand, Rednerpult, Tafel, TV-Gerät, Video-Recorder



JUGENDHERBERGE BAD KISSINGEN

Alte Euerdorfer Str. 1
97688 Bad Kissingen

Tel. 0971 7147-0
Fax 0971 7147-47
info@heilighof.de

ANSPRECHPARTNER

Nino Schmitt
schmitt@heilighof.de

2,5 km 2,5 km

BAD TÖLZ

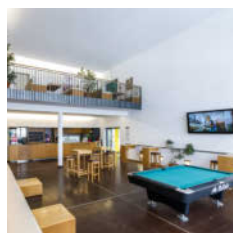

TAGUNGSPAKET 2021
ohne Übernachtung
36,90 € p. P.
.....
TAGUNGSPAKET 2021
mit Ü/F
ab **71,30 €** p. P.



JUGENDHERBERGE BAD TÖLZ

Am Sportpark 4
83646 Bad Tölz
Tel. 08041 79318-0
Fax 08041 79318-18
bad-toelz@jugendherberge.de

ANSPRECHPARTNER

Barbara Bielmeier

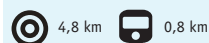

ÜBER UNS

Die Jugendherberge bietet optimale Bedingungen für Tagungen und Seminare. Unsere Tagungsräume sind modern ausgestattet und können Ihren Wünschen ent-

sprechend angepasst werden. Außerdem versorgen wir Sie mit der entsprechenden Technik und Verpflegung und bieten zahlreiche Sportangebote an.

Raum	Fläche	Max. Teilnehmerzahl nach Bestuhlung					Etage	Tageslicht
Power Play	43 m²	15	-	12	12	16	1	✓
Reef Break	44 m²	25	20	20	20	26	1	✓
Beach Break	44 m²	25	20	20	20	26	1	✓
First Base	76 m²	60	40	25	25	32	1	✓
Second Base	76 m²	60	40	25	25	32	1	✓
eMotion Base	170 m²	-	-	-	-	25		✓

Weitere Räume und Infos (auch zu aktuellen Hygienebestimmungen) auf seminare.jugendherberge.de/715

TAGUNGSTECHNIK

Beamer, Blu-ray Player, DVD-Player, Flipchart, Internetzugang (WLAN), Leinwand, Mikrofonanlage, Moderationskoffer, Overheadprojektor, Pinnwand, Rednerpult, TV-Gerät

BAYREUTH



TAGUNGSPAKET 2021
ohne Übernachtung
27,00 € p. P.
.....
TAGUNGSPAKET 2021
mit Ü/F
ab **56,90 €** p. P.



JUGENDHERBERGE BAYREUTH

Universitätsstr. 28
95447 Bayreuth
Tel. 0921 76438-0
Fax 0921 76438-20
bayreuth@jugendherberge.de

ANSPRECHPARTNER

Frau Kurth, Frau Grädler, Herr Schmidek



ÜBER UNS

Die Jugendherberge Bayreuth hat 5 Tagungsräume mit einer Gesamtfläche von 264 qm. 3 Tagungsräume können entweder einzeln genutzt oder zusammengelegt

werden. Dadurch entsteht ein großer Tagungsraum mit einer Fläche von 160 qm. Im Seminarraum 1+2+3 gibt es eine Induktionsschleife für Hörbeeinträchtigte.

Raum	Fläche	Max. Teilnehmerzahl nach Bestuhlung					Etage	Tageslicht
Tekirdag	52 m²	50	30	28	24	30	1	✓
Prag 6 (1)	52 m²	50	30	28	22	30	1	✓
Rudolstadt	52 m²	50	30	28	24	30	1	✓
La Spezia (2)	54 m²	50	30	28	22	30	1	✓
Annecy (3)	54 m²	50	30	28	22	30	1	✓
Seminarraum 1+2+3	160 m²	150	90	64	56	70	1	✓

Weitere Räume und Infos (auch zu aktuellen Hygienebestimmungen) auf seminare.jugendherberge.de/765

TAGUNGSTECHNIK

Beamer, Blu-ray Player, Flipchart, Internetzugang (freies WLAN), Leinwand, Magnetwand, Metaplanwand, Mikrofonanlage, Moderationskoffer, Musikanlage, Pinnwand, Whiteboard



BURGHAUSEN

TAGUNGSPAKET 2021
ohne Übernachtung
20,75 € p. P.
.....
TAGUNGSPAKET 2021
mit Ü/F
ab **48,65 €** p. P.



ÜBER UNS

Die Tagungs- und Seminarräume sind hochmodern ausgestattet und bieten hohen Komfort für alle Teilnehmer. Unser Team versorgt Sie mit leckeren Mahlzeiten

in den Pausen. Das idyllische Salzachufer und die wunderschöne Altstadt gleich um die Ecke versprechen einen entspannten Ausklang der Veranstaltung.

Raum	Fläche	Max. Teilnehmerzahl nach Bestuhlung					Etage	Tageslicht
B.B. King	62 m ²	30	30	30	30	20	1	✓
Chet Baker	80 m ²	40	40	40	40	30	1	✓
Kapuzinersaal	112 m ²	52	52	52	52	50	EG	✓

Weitere Infos (auch zu aktuellen Hygienebestimmungen) auf seminare.jugendherberge.de/209



JUGENDHERBERGE BURGHAUSEN

Kapuzinergasse 235
84489 Burghausen

Tel. 08677 8817910
Fax 08677 8817920
burghausen@jugendherberge.de

ANSPRECHPARTNER

Julian Danner



TAGUNGSTECHNIK

Beamer, CD-Player, Diaprojektor, DVD-Player, Flipchart, Internetzugang (WLAN), Leinwand, Mikrofonanlage, Moderationskoffer, Overheadprojektor, Tafel, TV-Gerät



DACHAU

TAGUNGSPAKET 2021
ohne Übernachtung
16,80 € p. P.
.....
TAGUNGSPAKET 2021
mit Ü/F
ab **49,20 €** p. P.



ÜBER UNS

Die Jugendherberge ist durch seine großzügigen Räume prädestiniert für Tagungen von größeren Gruppen. Auch Kleingruppen fühlen sich bei uns wohl und

finden Platz in den kleineren Seminarräumen. Im Bistro oder im Sommer auf der Sonnenterrasse können die Gäste entspannen und den Tag Revue passieren lassen.

Raum	Fläche	Max. Teilnehmerzahl nach Bestuhlung					Etage	Tageslicht
Raum 4	23 m ²	12	10	10	10	10	1	✓
Raum 5	31 m ²	18	14	12	16	15	1	✓
Walter-Klingenbeck	36 m ²	25	16	15	18	20	EG	✓
Fred-Joseph	50 m ²	40	25	20	36	20	EG	✓
Pavillon mit Galerie	55 m ²	50	30	36	30	35	EG	✓
Elisabeth-Block	62 m ²	55	36	40	40	35	EG	✓

Weitere Räume und Infos (auch zu aktuellen Hygienebestimmungen) auf seminare.jugendherberge.de/211



MAX-MANNHEIMER-HAUS

Roßwachtstr. 15
85221 Dachau - Ost

Tel. 08131 32295-0
Fax 08131 32295-50
dachau@jugendherberge.de

ANSPRECHPARTNER

Tanja Böbel



TAGUNGSTECHNIK

Beamer, CD-Player, DVD-Player, Flipchart, Internetzugang (WLAN), Leinwand, Mikrofonanlage, Moderationskoffer, Musikanlage, Overheadprojektor, Pinnwand, Rednerpult, TV-Gerät, Video-Recorder

DINKELSBÜHL

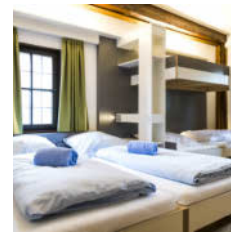

TAGUNGSPAKET 2021
ohne Übernachtung
26,50 € p. P.
.....
TAGUNGSPAKET 2021
mit Ü/F
ab **57,50 €** p. P.



JUGENDHERBERGE DINKELSBÜHL

Koppengasse 10
91550 Dinkelsbühl

Tel. 09851 5556-417
Fax 09851 5556-418
info@jugendherberge-dkb.de

ANSPRECHPARTNER

Susen und Steffen Liekfeldt



ÜBER UNS

Nutzen Sie den außergewöhnlichen Charakter der Jugendherberge Dinkelsbühl für Ihre Kreativität. Für die richtigen Tagungsbedingungen sorgen wir.

Sie entwickeln Ihre Ideen umringt vom besonderen Flair der Stadt. In den Pausen kommen Geist und Körper in unserem Außenbereich in Schwung.

Raum	Fläche	Max. Teilnehmerzahl nach Bestuhlung					Etage	Tageslicht
Wörnitztor	105 m²	110	70	50	60	40	3	✓
Segringer Tor	115 m²	120	80	40	40	40	3	✓
Saal	218 m²	180	150	60	80	-	EG	✓

Weitere Infos (auch zu aktuellen Hygienebestimmungen) auf seminare.jugendherberge.de/212

TAGUNGSTECHNIK

Beamer, Blu-ray Player, Flipchart, Internetzugang (freies WLAN), Leinwand, Moderationskoffer, Pinnwand

GARMISCH-PARTENKIRCHEN

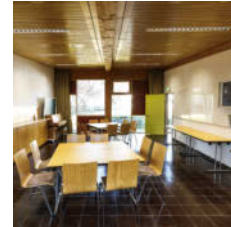

TAGUNGSPAKET 2021
ohne Übernachtung
21,40 € p. P.
.....
TAGUNGSPAKET 2021
mit Ü/F
ab **52,80 €** p. P.



JUGENDHERBERGE GARMISCH-PARTENKIRCHEN

Jochstr. 10
82467 Garmisch-Partenkirchen -
Burggrain

Tel. 08821 96705-0
Fax 08821 96705-27
garmisch@jugendherberge.de

ANSPRECHPARTNER

Mareike Dittrich



ÜBER UNS

Tagungen für Gipfelstürmer! Unsere Seminarräume eignen sich für Orchesterproben, Chorfahrten, Gemeindefreizeiten, Streitschlichter-Seminare, Workshops für

Universitäten oder Kennenlernstage für Auszubildende. Die Räume sind mit moderner Technik ausgestattet und lassen sich je nach Gruppengröße variabel gestalten.

Raum	Fläche	Max. Teilnehmerzahl nach Bestuhlung					Etage	Tageslicht
Raum 1	42 m²	40	28	28	18	30	EG	✓
Raum 2	42 m²	40	28	28	18	30	EG	✓
Raum 3	42 m²	40	28	28	18	30	EG	✓
Raum 5	42 m²	40	28	28	18	30	EG	✓
Raum 6	42 m²	40	28	28	18	30	EG	✓
Raum 4	42 m²	40	28	28	18	30	EG	✓

Weitere Räume und Infos (auch zu aktuellen Hygienebestimmungen) auf seminare.jugendherberge.de/221

TAGUNGSTECHNIK

Beamer, DVD-Player, Flipchart, Internetzugang (WLAN), Leinwand, Mikrofonanlage, Moderationskoffer, Overheadprojektor, Pinnwand, Rednerpult, Tafel, TV-Gerät, Video-Recorder

III KREUTH AM TEGERNSEE

TAGUNGSPAKET 2021
ohne Übernachtung
26,50 € p. P.
.....
TAGUNGSPAKET 2021
mit Ü/F
ab **51,90 €** p. P.



ÜBER UNS

Setzen Sie den Alltag an die frische Luft! Unser Haus liegt idyllisch zwischen Rottach-Egern und Kreuth in der Ortschaft Scharling, nur 4 km vom Tegernsee ent-

fernt. Einatmen, durchatmen, aufatmen - hier fühlt sich jeder wohl. Moderne Tagungsräume, hochwertige technische Ausstattung, eine entspannte Atmosphäre.

Raum	Fläche	Max. Teilnehmerzahl nach Bestuhlung					Etage	Tageslicht
Seminar 2	24 m ²	18	12	12	18	12	EG	✓
Lounge	59 m ²	-	-	-	-	-	EG	✓
Seminar 1	60 m ²	30	24	20	24	20	EG	✓
Kiem Pauli Stube	76 m ²	50	24	34	34	40	EG	✓

Weitere Infos (auch zu aktuellen Hygienebestimmungen) auf seminare.jugendherberge.de/234

TAGUNGSTECHNIK

Beamer, Blu-ray Player, CD-Player, DVD-Player, Flipchart, Internetzugang (WLAN), Leinwand, Moderationskoffer, Multifunktionswand, Overheadprojektor, Pinnwand, TV-Gerät, Video-Recorder



JUGENDHERBERGE KREUTH AM TEGERNSEE

Nördliche Hauptstr. 91
83708 Kreuth am Tegernsee

Tel. 08029 9956-0
Fax 08029 9956-29
kreuth@jugendherberge.de

ANSPRECHPARTNER

Lucia und Bernhard Georg



III MÜNCHEN PARK

TAGUNGSPAKET 2021
ohne Übernachtung
32,90 € p. P.
.....
TAGUNGSPAKET 2021
mit Ü/F
ab **60,90 €** p. P.



ÜBER UNS

In dem Gebäude und den Grünanlagen am Haus herrscht eine gute Arbeitsatmosphäre, die sich ideal für Ihre nächste Tagung eignet. Die fünf Seminar- und

Tagungsräume mit hochmoderner Technik sind wie gemacht dafür. Wir kümmern uns außerdem um die richtige Technik und eine leckere Verpflegung.

Raum	Fläche	Max. Teilnehmerzahl nach Bestuhlung					Etage	Tageslicht
Würm	40 m ²	20	15	14	12	20	1	✓
Loisach	40 m ²	20	15	14	12	20	1	✓
Isar	50 m ²	35	20	16	20	26	1	✓
Lech	50 m ²	35	25	16	16	26	DG	✓
Donau (teilbar)	145 m ²	99	50	-	50	60	1	✓

Weitere Infos (auch zu aktuellen Hygienebestimmungen) auf seminare.jugendherberge.de/249

TAGUNGSTECHNIK

Beamer, Blu-ray Player, CD-Player, Diaprojektor, Digitalkamera, DVD-Player, Flipchart, Internetzugang (freies WLAN), Internetzugang (WLAN), Leinwand, Mikrofonanlage, Moderationskoffer, Musikanlage, Overheadprojektor, Pinnwand, Rednerpult, TV-Gerät, Video-Recorder, Whiteboard



JUGENDHERBERGE MÜNCHEN PARK

Miesingstr. 4
81379 München

Tel. 089 7857677-0
Fax 089 7857677-66
249@jugendherberge.de

ANSPRECHPARTNER

Matthias Niedermeier

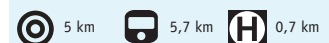

NEUSCHÖNAU-WALDHÄUSER



TAGUNGSPAKET 2021
ohne Übernachtung
22,40 € p. P.
.....
TAGUNGSPAKET 2021
mit Ü/F
ab **49,80 €** p. P.

ÜBER UNS

Gemütlich, familiär und bestens ausgestattet: Die Jugendherberge Neuschönau-Waldhäuser bietet für Tagungen bis zu sechs Tagungs- und Seminarräume für

Ihre nächste Konferenz. Tagungsgäste sind von Natur umgeben und können in den Pausen ruhige Spaziergänge durch den Nationalpark unternehmen.



JUGENDHERBERGE NEUSCHÖNAU-WALDHÄUSER

Herbergsweg 2
94556 Neuschönau - Waldhäuser
Tel. 08553 6000
Fax 08553 829
waldhaeuser@jugendherberge.de

ANSPRECHPARTNER

Frau Wurm, Herr Herbinger

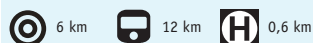

Raum	Fläche	Max. Teilnehmerzahl nach Bestuhlung					Etage	Tageslicht
Theuerjahr-Stube	25 m²	18	13	36	10	-	EG	✓
Lindenhof klein	37 m²	20	20	55	15	-	1	✓
Köppel-Stube	42 m²	32	22	63	18	-	EG	✓
Lindenhof groß	47 m²	36	26	70	20	-	1	✓
Veranstaltungssaal	120 m²	100	60	30	36	80	2	✓

Weitere Infos (auch zu aktuellen Hygienebestimmungen) auf seminare.jugendherberge.de/251

TAGUNGSTECHNIK

Beamer, DVD-Player, Flipchart, Internetzugang (freies WLAN), Internetzugang (WLAN), Leinwand, Magnetwand, Moderationskoffer, Musikanlage, Overheadprojektor, Pinnwand, Rednerpult, Tafel, TV-Gerät, Whiteboard

NÜRNBERG

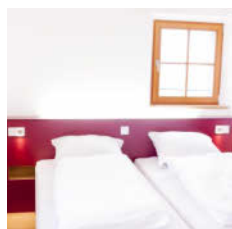
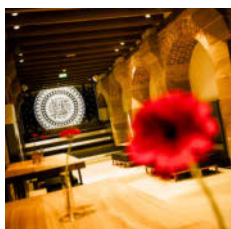

TAGUNGSPAKET 2021
ohne Übernachtung
ab **41,90 €** p. P.
.....
TAGUNGSPAKET 2021
mit Ü/F
ab **75,30 €** p. P.

ÜBER UNS

In der modernen Burg-Jugendherberge tagen die Gäste stilvoll, komfortabel und in einzigartigem Ambiente. In den Zimmern, den 9 Seminarräumen und dem Eppel-

einsaal erlebt man die renovierte Kaiserstallung aus dem Jahr 1495 hautnah. Für die Pausen bieten Bar und Lounge Raum zum Kennenlernen.



JUGENDHERBERGE NÜRNBERG

Burg 2
90403 Nürnberg
Tel. 0911 230936-0
Fax 0911 230936-28
nuernberg@jugendherberge.de

ANSPRECHPARTNER

Wolfgang Merget
Tel. 0911 23093612



Raum	Fläche	Max. Teilnehmerzahl nach Bestuhlung					Etage	Tageslicht
Seminarraum 4	36 m²	30	10	16	-	20	1	✓
Seminarraum 5	37 m²	30	12	16	16	20	1	✓
Seminarraum 6 (am Foyer)	40 m²	35	-	20	-	30	3	✓
Seminarraum 1	50 m²	30	-	20	18	20	1	✓
Seminarraum 2	51 m²	30	-	20	18	20	1	✓
Seminarraum 3	107 m²	80	38	34	32	40	1	✓

Weitere Räume und Infos (auch zu aktuellen Hygienebestimmungen) auf seminare.jugendherberge.de/253

TAGUNGSTECHNIK

Beamer, CD-Player, Flipchart, Internetzugang (WLAN), Leinwand, Mikrofonanlage, Moderationskoffer, Pinnwand, Rednerpult

TAGUNGSPAKET 2021
ohne Übernachtung
24,90 € p. P.
.....
TAGUNGSPAKET 2021
mit Ü/F
ab **51,80 €** p. P.



ÜBER UNS

Mit Blick über die Dreiflüssestadt tagen Gäste auf der Veste Oberhaus, der Burg zu Passau. Seminare der anderen Art - die historischen Räume mit Kreuzgradge-

wölbe scheinen von vergangenen Zeiten zu erzählen. Für die Stärkung zwischendurch stehen leckere Vitaminpausen & Kaffee-/Teepausen zur Auswahl.

Raum	Fläche	Max. Teilnehmerzahl nach Bestuhlung					Etage	Tageslicht
Leopold (im DG)	53 m ²	80	-	-	-	50	3	✓
Wiguläus Fröschl	63 m ²	32	8	54	16	25	1	✓
Graf Thun	74 m ²	28	10	54	16	25	1	✓

Weitere Infos (auch zu aktuellen Hygienebestimmungen) auf seminare.jugendherberge.de/258



JUGENDHERBERGE PASSAU

Oberhaus 125
94034 Passau

Tel. 0851 49378-0
Fax 0851 49378-20
passau@jugendherberge.de

ANSPRECHPARTNER

Kevin Kirschke



TAGUNGSTECHNIK

Beamer, Blu-ray Player, Flipchart, Leinwand, Moderationskoffer, Pinnwand, TV-Gerät

TAGUNGSPAKET 2021
ohne Übernachtung
22,90 € p. P.
.....
TAGUNGSPAKET 2021
mit Ü/F
ab **52,30 €** p. P.



ÜBER UNS

Die günstige Lage und große Auswahl an Räumen machen die Jugendherberge Possenhofen am Starnberger See zum idealen Tagungsort. Das ruhig gelegene

Haus ist mit moderner Tagungstechnik ausgestattet. Die Anreise ist bequem mit der S-Bahn von München aus möglich. Kostenfreie Parkplätze direkt am Haus.

Raum	Fläche	Max. Teilnehmerzahl nach Bestuhlung					Etage	Tageslicht
Gruppenraum 2	15 m ²	-	-	10	-	-	1	✓
Gruppenraum 1	20 m ²	-	-	10	-	-	1	✓
Seminarraum	35 m ²	20	20	20	20	20	EG	✓
Tagesraum 2	45 m ²	35	20	25	20	20	EG	✓
Tagesraum 1	70 m ²	55	30	35	30	30	EG	✓
Mehrzweckraum	73 m ²	60	35	40	35	35	EG	✓

Weitere Infos (auch zu aktuellen Hygienebestimmungen) auf seminare.jugendherberge.de/643

TAGUNGSTECHNIK

Beamer, Blu-ray Player, CD-Player, DVD-Player, Flipchart, Internetzugang (freies WLAN), Leinwand, Mikrofonanlage, Moderationskoffer, Overheadprojektor, Pinnwand, Rednerpult, TV-Gerät, Whiteboard



JUGENDHERBERGE POSSENHOFEN

Kurt-Stieler-Straße 18
82343 Pöcking - Possenhofen

Tel. 08157 9966-11
Fax 08157 9966-12
possenhofen@jugendherberge.de

ANSPRECHPARTNER

Christian Burggraf, Matthias Lehmann

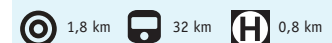

PULLACH

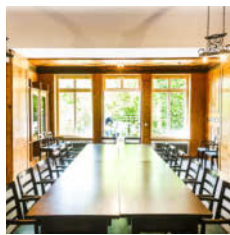

TAGUNGSPAKET 2021
ohne Übernachtung
20,00 € p. P.
.....
TAGUNGSPAKET 2021
mit Ü/F
ab **50,00 €** p. P.

ÜBER UNS

In den historischen und modern ausgestatteten Tagungsräumen der Jugendherberge Burg Schwaneck finden Gruppen einen spannenden Veranstaltungsort

für ihre Tagung. Für köstliche Verpflegung ist gesorgt. Die ruhige Lage der Burg lädt ein zum konzentrierten Arbeiten. Voraussetzung: Seminare zur Jugendarbeit.



BURG SCHWANECK

Burgweg 4 - 6
82049 Pullach

Tel. 089 744866-70
Fax 089 744866-80
jugendherberge@kjr-ml.de

ANSPRECHPARTNER

Lucian Klein
Tel. 089 744140-70
info@jugendherberge-burgschwaneck.de



Raum	Fläche	Max. Teilnehmerzahl nach Bestuhlung					Etage	Tageslicht
Kaminzimmer	39 m²	20	12	18	14	20	1	✓
Großer Gruppenraum	40 m²	20	9	10	-	20	EG	✓
Altdeutsches Zimmer	48 m²	30	18	18	14	20	1	✓
Turmzimmer	50 m²	30	18	20	23	25	3	✓
Kleiner Rittersaal	55 m²	30	18	24	17	25	4	✓
Rittersaal	150 m²	100	36	40	30	35	EG	✓

Weitere Räume und Infos (auch zu aktuellen Hygienebestimmungen) auf seminare.jugendherberge.de/261

TAGUNGSTECHNIK

Beamer, CD-Player, DVD-Player, Flipchart, Internetzugang (WLAN), Leinwand, Mikrofonanlage, Moderationskoffer, Pinnwand, Rednerpult

ROTHENFELS

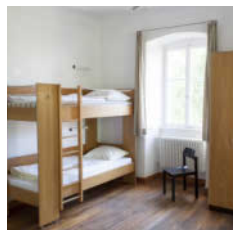
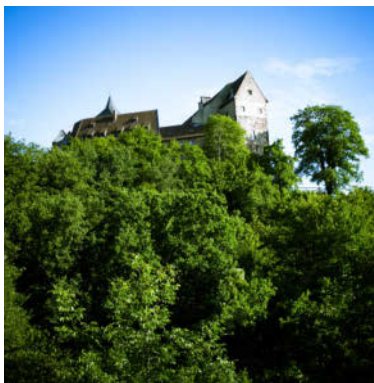

TAGUNGSPAKET 2021
ohne Übernachtung
26,90 € p. P.
.....
TAGUNGSPAKET 2021
mit Ü/F
ab **76,80 €** p. P.

ÜBER UNS

Wählen Sie aus dem großen Repertoire an Tagungsräumen. Hier findet jede Gruppe, angefangen vom kleinen Tagesseminar bis zum großen Firmenevent, den pas-

senden Raum. Wir statten alle Räume Ihren Wünschen entsprechend aus, sorgen für die korrekte Bestuhlung, moderne Technik und die beste Verpflegung.



JUGENDHERBERGE ROTHENFELS

Bergrothenfelser Straße 71
97851 Rothenfels

Tel. 09393 9999-9
Fax 09393 9999-7
verwaltung@burg-rothenfels.de

ANSPRECHPARTNER

Susanne Stöhr



Raum	Fläche	Max. Teilnehmerzahl nach Bestuhlung					Etage	Tageslicht
Westpalas 100	37 m²	35	20	20	25	25	1	✓
Herberge 100	44 m²	30	25	25	25	25	1	✓
Torhaus 200	49 m²	40	20	20	20	25	EG	✓
Zehntscheune 100	80 m²	85	50	40	35	50	EG	✓
Amtshaus 300	140 m²	100	60	60	50	70	UG	✓
Rittersaal	220 m²	280	80	-	-	120	1	✓

Weitere Räume und Infos (auch zu aktuellen Hygienebestimmungen) auf seminare.jugendherberge.de/264

TAGUNGSTECHNIK

Beamer, CD-Player, Diaprojektor, DVD-Player, Flipchart, Internetzugang (freies WLAN), Leinwand, Mikrofonanlage, Musikanlage, Overheadprojektor, Pinnwand, Rednerpult, Tafel, TV-Gerät

TAGUNGSPAKET 2021
ohne Übernachtung
21,50 € p. P.
.....
TAGUNGSPAKET 2021
mit Ü/F
ab **52,40 €** p. P.



ÜBER UNS

Für Seminare und Tagungen ist die Jugendherberge Schweinfurt bestens geeignet. Die drei Seminarräume können Ihren Wünschen entsprechend bestuhlt werden

und sind mit moderner Technik ausgestattet. Außerdem versorgen wir Sie mit Getränken und leckeren Speisen. Blick auf den Main inklusive.

Raum	Fläche	Max. Teilnehmerzahl nach Bestuhlung					Etage	Tageslicht
Rückert-Raum	46 m ²	20	20	12	18	20	2	✓
Georg-Schäfer-Raum	67 m ²	50	24	20	20	30	EG	✓
Gutermann-Raum	69 m ²	50	24	20	20	30	EG	✓

Weitere Infos (auch zu aktuellen Hygienebestimmungen) auf seminare.jugendherberge.de/267



JUGENDHERBERGE SCHWEINFURT

Am Unteren Marienbach 3
97421 Schweinfurt

Tel. 09721 675295-0
Fax 09721 675295-55
schweinfurt@jugendherberge.de

ANSPRECHPARTNER

Kirstin Georgi, Leshia Twelker, Mario Dück

0,7 km 0,5 km 2 km

TAGUNGSTECHNIK

Beamer, Flipchart, Internetzugang (WLAN), Leinwand, Magnetwand, Moderationskoffer, Pinnwand, Whiteboard

III SPALT-WERNFELS

TAGUNGSPAKET 2021
ohne Übernachtung
25,00 € p. P.
.....
TAGUNGSPAKET 2021
mit Ü/F
ab **53,50 €** p. P.



ÜBER UNS

Hier wird Ihre Tagung zum Erfolg. Unser vielfältiges Raumangebot (7 Räume) und die hervorragende technische Ausstattung lassen keine Wünsche offen.

Tagungsgäste versorgen wir in der Pause mit leckeren Mahlzeiten und Snacks. Am Abend erwarten wir Sie in unserer Burgklausur zum abendlichen Ausklang.

Raum	Fläche	Max. Teilnehmerzahl nach Bestuhlung					Etage	Tageslicht
Wachstube	25 m ²	25	20	16	16	20	EG	✓
Frankenstube	32 m ²	30	20	20	20	30	2	✓
Markgrafenstube	42 m ²	50	30	20	30	40	EG	✓
Burggrafenstube	48 m ²	40	25	25	25	40	2	✓
Rittersaal	105 m ²	110	70	50	60	70	2	✓
Festsaal	240 m ²	200	200	100	120	120	EG	✓

Weitere Räume und Infos (auch zu aktuellen Hygienebestimmungen) auf seminare.jugendherberge.de/268

TAGUNGSTECHNIK

Beamer, CD-Player, DVD-Player, DVD-Recorder, Flipchart, Internetzugang (WLAN), Leinwand, Magnetwand, Mikrofonanlage, Moderationskoffer, Overheadprojektor, PC-Arbeitsplatz, Pinnwand, Rednerpult, Tafel, Tel. im Tagungsraum, TV-Gerät



JUGENDHERBERGE SPALT-WERNFELS

Burgweg 7 - 9
91174 Spalt

Tel. 09873 976120
Fax 09873 244
burg@cvjm-bayern.de

ANSPRECHPARTNER

David Kogge

4,1 km 20 km 0,2 km

WALDMÜNCHEN

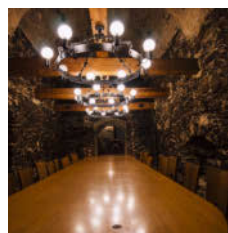
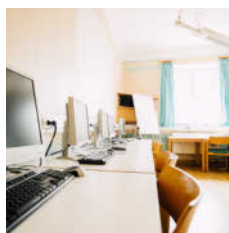

TAGUNGSPAKET 2021
ohne Übernachtung
18,75 € p. P.
.....
TAGUNGSPAKET 2021
mit Ü/F
ab **47,45 €** p. P.



JUGENDHERBERGE WALDMÜNCHEN

Schloßhof 1 (postalisch)
93449 Waldmünchen

Tel. 09972 9414-0
Fax 09972 9414-33
office@jugendbildungsstaette.org

ANSPRECHPARTNER

Carolin Rampf



ÜBER UNS

Tagungsgäste werden in einem Schloss aus dem 13. Jahrhundert empfangen. Das Haus bietet zahlreiche räumliche und mediale Möglichkeiten für Seminare und

Tagungen und geht sehr flexibel auf die Wünsche der Gäste ein. Der Luftkurort mit der über 1000jährigen Geschichte bietet in der Freizeit Abwechslung.

Raum	Fläche	Max. Teilnehmerzahl nach Bestuhlung					Etage	Tageslicht
Seminarraum 6	36 m²	20	18	14	-	-	1	✓
Seminarraum 10 (Medienstudio)	37 m²	-	-	-	-	-	1	✓
Seminarraum 5	46 m²	25	30	20	20	-	1	✓
Seminarraum 3	48 m²	30	20	24	20	-	1	✓
Seminarraum 7	51 m²	30	28	25	25	-	1	✓
Aula	133 m²	140	120	100	50	-	2	✓

Weitere Räume und Infos (auch zu aktuellen Hygienebestimmungen) auf seminare.jugendherberge.de/275

TAGUNGSTECHNIK

Beamer, Blu-ray Player, Digitalkamera, DVD-Player, Flipchart, Internetzugang (freies WLAN), Internetzugang (WLAN), Leinwand, Mikrofonanlage, Moderationskoffer, Musikanlage, Pinnwand, Rednerpult, TV-Gerät

WIRSBERG

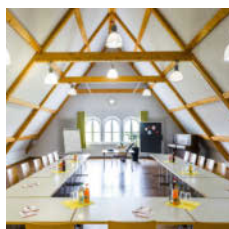

TAGUNGSPAKET 2021
ohne Übernachtung
23,70 € p. P.
.....
TAGUNGSPAKET 2021
mit Ü/F
ab **51,50 €** p. P.



JUGENDHERBERGE WIRSBERG

Sessenreuther Straße 31
95339 Wirsberg

Tel. 09227 6432
Fax 09227 902767
info@jh-wirsberg.de

ANSPRECHPARTNER

Frau Schütz, Frau Eichmann, Frau Opel

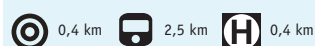

ÜBER UNS

Seminare, Tagungen oder Workshops - alles kann in Wirsberg realisiert werden. Es gibt 6 nutzbare Tagungs- und Seminarräume, die top modern ausgestattet sind

und Ihnen die Organisation der Konferenz erleichtern. Entspannen Sie während der Pausen im Luftkurort Wirsberg und genießen Sie den Einklang mit der Natur.

Raum	Fläche	Max. Teilnehmerzahl nach Bestuhlung					Etage	Tageslicht
Gruppenraum	28 m²	-	-	12	-	-	OG	✓
Gruppenraum	34 m²	25	20	-	-	25	EG	✓
Gruppenraum	42 m²	36	30	20	16	30	OG	✓
Gruppenraum	42 m²	35	24	20	16	30		✓
Disco/Mehrzweckraum	51 m²	50	30	30	26	35	UG	
Saal	123 m²	100	80	80	60	70	OG	✓

Weitere Räume und Infos (auch zu aktuellen Hygienebestimmungen) auf seminare.jugendherberge.de/669

TAGUNGSTECHNIK

Beamer, CD-Player, Diaprojektor, Digitalkamera, DVD-Player, DVD-Recorder, Flipchart, Internetzugang (freies WLAN), Internetzugang (WLAN), Leinwand, Metaplanwand, Mikrofonanlage, Moderationskoffer, Multifunktionswand, Overheadprojektor, PC-Arbeitsplatz, Pinnwand, Rednerpult, TV-Gerät, Video-Recorder

TAGUNGSPAKET 2021
ohne Übernachtung
27,00 € p. P.
.....
TAGUNGSPAKET 2021
mit Ü/F
ab **56,40 €** p. P.



ÜBER UNS

Eine tolle Atmosphäre für Ihre Workshops und Seminare. In den Pausen versorgen wir Sie mit leckeren Mahlzeiten aus unserer Küche. Nach einem langen Tag

bietet es sich an, das Zentrum der historischen Altstadt zu erkunden. Gut zu wissen: Die Räume Convention Club 1-3 lassen sich verbinden.

Raum	Fläche	Max. Teilnehmerzahl nach Bestuhlung					Etage	Tageslicht
Convention Club 2	33 m ²	18	16	16	-	16	1	✓
Convention Club 1	40 m ²	18	18	16	16	16	1	✓
Convention Club 3	47 m ²	24	24	30	16	16	1	✓
Roof Talk 2	72 m ²	65	40	24	22	20	4	✓
Roof Talk 1	89 m ²	85	50	30	24	24	4	✓
Big Blog	116 m ²	150	80	36	36	40	1	✓

Weitere Räume und Infos (auch zu aktuellen Hygienebestimmungen) auf seminare.jugendherberge.de/281

TAGUNGSTECHNIK

Beamer, Blu-ray Player, CD-Player, DVD-Player, Flipchart, Internetzugang (WLAN), Leinwand, Moderationskoffer, Overheadprojektor, Pinnwand, Tafel, TV-Gerät



JUGENDHERBERGE WÜRZBURG

Fred-Joseph-Platz 2
97082 Würzburg

Tel. 0931 467786-0
Fax 0931 467786-20
wuerzburg@jugendherberge.de

ANSPRECHPARTNER

Jutta Summer



BERLIN



DJH-Landesverband Berlin-Brandenburg e. V.

Babelsberger Str. 28, 14473 Potsdam

Tel. +49 (0) 331 877910-0 • Fax +49 (0) 331 877910-99

E-Mail: service@jugendherberge.de

jugendherberge-berlin-brandenburg.de

BERLIN - AM WANNSEE

TAGUNGSPAKET 2021
ohne Übernachtung
22,00 € p. P.
.....
TAGUNGSPAKET 2021
mit Ü/F
ab **45,50 €** p. P.



ÜBER UNS

Die Jugendherberge Berlin-Am Wannsee ist ideal für Tagungen, Seminare, Workshops und Proben geeignet. Das Flair der Metropole Berlin und die Erholung im

Grünen werden selten so schön verbunden wie hier am Wannsee.

Raum	Fläche	Max. Teilnehmerzahl nach Bestuhlung					Etage	Tageslicht
Friedrichshain	15 m ²	15	10	15	10	15	4	✓
Tiergarten	20 m ²	34	16	24	18	15	1	✓
Spandau	20 m ²	34	16	24	18	15	2	✓
Zehlendorf	24 m ²	34	20	28	24	20	EG	✓
Charlottenburg	45 m ²	48	42	32	30	20	EG	✓
Potsdam	130 m ²	110	60	30	30	35	EG	✓

Weitere Infos (auch zu aktuellen Hygienebestimmungen) auf seminare.jugendherberge.de/612

TAGUNGSTECHNIK

Beamer, CD-Player, DVD-Player, Flipchart, Internetzugang (WLAN), Leinwand, Metaplanwand, Mikrofonanlage, Moderationskoffer, Overheadprojektor, Pinnwand, Rednerpult, Tafel, TV-Gerät



JUGENDHERBERGE BERLIN - AM WANNSEE

Badeweg 1
14129 Berlin - Zehlendorf

Tel. 030 8032034
Fax 030 8035908
jh-wannsee@jugendherberge.de

ANSPRECHPARTNER

Mario Krogulec



BERLIN - INTERNATIONAL

TAGUNGSPAKET 2021
ohne Übernachtung
22,00 € p. P.
.....
TAGUNGSPAKET 2021
mit Ü/F
ab **45,50 €** p. P.



ÜBER UNS

Unsere modern ausgestatteten Tagungs- und Veranstaltungsräume bietet ausreichend Platz für bis zu 130 Personen. Nur wenige Minuten von den wichtigsten

Sehenswürdigkeiten der Stadt entfernt, lassen sich Tagungen und Seminare bestens mit Ausflügen zu den Orten der Geschichte und Politik verbinden.

Raum	Fläche	Max. Teilnehmerzahl nach Bestuhlung					Etage	Tageslicht
Berlin	49 m ²	35	22	-	15	-	1	✓
Sanssouci	90 m ²	80	20	-	38	-	1	✓
Sanssouci & Checkpoint Charlie	180 m ²	100	40	-	50	-	1	✓

Weitere Infos (auch zu aktuellen Hygienebestimmungen) auf seminare.jugendherberge.de/613

TAGUNGSTECHNIK

Beamer, CD-Player, DVD-Player, Flipchart, Internetzugang (WLAN), Leinwand, Metaplanwand, Mikrofonanlage, Moderationskoffer, Overheadprojektor, TV-Gerät, Video-Recorder



JUGENDHERBERGE BERLIN - INTERNATIONAL

Kluckstr. 3
10785 Berlin - Mitte

Tel. 030 747687910
Fax 030 747687911
jh-berlin@jugendherberge.de

ANSPRECHPARTNER

Christian Naumann

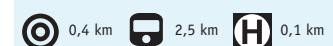

BERLIN OSTKREUZ



TAGUNGSPAKET 2021
ohne Übernachtung
siehe Angebot online
.....
TAGUNGSPAKET 2021
mit Ü/F
siehe Angebot online

ÜBER UNS

Die Jugendherberge Berlin Ostkreuz verfügt über 17 Veranstaltungsräume unterschiedlicher Größe mit großer Aula für bis zu 182 Personen. Moderne Tagungs-

technik, auf die Veranstaltung abgestimmte Verpflegung und die Unterstützung bei der Organisation runden das Angebot ab.



JUGENDHERBERGE BERLIN OSTKREUZ





Marktstr. 9 - 12
10317 Berlin

Tel. 030 2005092-0
Fax 030 2005092-119
info@BerlinOstkreuz.de

ANSPRECHPARTNER

Andreas Scheuring



Raum	Fläche	Max. Teilnehmerzahl nach Bestuhlung					Etage	Tageslicht
								
Berlin	30 m ²	32	18	16	14	-	1	✓
Lichtenberg	66 m ²	80	36	28	28	-	1	✓
Ostkreuz	70 m ²	80	36	28	28	-	1	✓
Detmold	101 m ²	110	48	40	34	-	2	✓
Rheinland-Pfalz	120 m ²	143	64	48	42	-	EG	✓
Aula	208 m ²	182	100	68	60	-	3	✓

Weitere Räume und Infos (auch zu aktuellen Hygienebestimmungen) auf seminare.jugendherberge.de/757

TAGUNGSTECHNIK

Beamer, CD-Player, DVD-Player, Faxgerät, Flipchart, Internetzugang (freies WLAN), Kopierer, Mikrofonanlage, Moderationskoffer, Musikanlage, Pinnwand, Rednerpult, TV-Gerät, Videokamera





BRANDEN- BURG



RAVENSBRÜCK

SACHSENHAUSEN

WANDLITZ

DJH-Landesverband Berlin-Brandenburg e. V.

Babelsberger Str. 28, 14473 Potsdam

Tel. +49 (0) 331 877910-0 • Fax +49 (0) 331 877910-99

E-Mail: service@jugendherberge.de

jugendherberge-berlin-brandenburg.de

TAGUNGSPAKET 2021
ohne Übernachtung
22,00 € p. P.
.....
TAGUNGSPAKET 2021
mit Ü/F
ab **48,00 €** p. P.

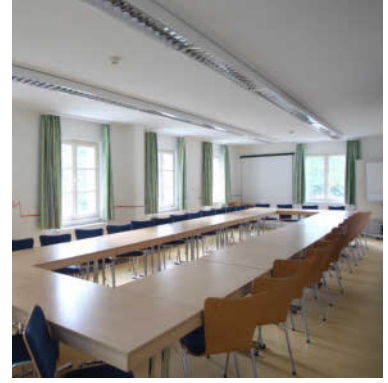

ÜBER UNS

Unsere Jugendherberge bietet perfekte Tagungsmöglichkeiten. Die vier teils medial ausgestatteten Tagungsräume in den unterschiedlichen Gebäuden der

Jugendherberge und internationalen Jugendbegegnungsstätte Ravensbrück bieten moderne Tagungs- und Seminarmöglichkeiten im Norden Brandenburgs.

Raum	Fläche	Max. Teilnehmerzahl nach Bestuhlung					Etage	Tageslicht
Tagungsraum 1	22 m ²	20	15	20	15	20		
Tagungsraum 2	25 m ²	24	15	25	20	25		
Mehrzweckraum 4	25 m ²	20	15	20	15	20		
Tagungsraum 3	53 m ²	50	35	40	35	40		

Weitere Infos (auch zu aktuellen Hygienebestimmungen) auf seminare.jugendherberge.de/646



JUGENDHERBERGE RAVENSBRÜCK

Straße der Nationen 3
16798 Fürstenberg/Havel
Tel. 033093 60590
Fax 033093 60585
jh-ravensbrueck@jugendherberge.de

ANSPRECHPARTNER
Yvonne Nägel



TAGUNGSTECHNIK

Beamer, DVD-Player, Flipchart, Internetzugang (WLAN), Leinwand, Moderationskoffer, Pinnwand, TV-Gerät

SACHSENHAUSEN

TAGUNGSPAKET 2021
ohne Übernachtung
22,00 € p. P.
.....
TAGUNGSPAKET 2021
mit Ü/F
ab **48,00 €** p. P.



ÜBER UNS

Unsere Jugendherberge verfügt über moderne Zimmer mit Dusche/WC, ein komplett barrierefreies Zimmer sowie über Seminarräume mit moderner Tagungstechnik.

Unsere große Küche bietet die Möglichkeit zur Selbstversorgung, größere Gruppen können auf Anfrage das ganze Haus für sich buchen.

Raum	Fläche	Max. Teilnehmerzahl nach Bestuhlung					Etage	Tageslicht
Seminarraum 1	50 m ²	27	20	20	32	32	EG	✓
Fernsehraum	50 m ²	16	16	16	16	16	1	✓

Weitere Infos (auch zu aktuellen Hygienebestimmungen) auf seminare.jugendherberge.de/686



JUGENDHERBERGE SACHSENHAUSEN

Bernauer Straße 162
16515 Oranienburg
Tel. 03301 203396
Fax 03301 203732
jh-sachsenhausen@jugendherberge.de

ANSPRECHPARTNER
Carolin Neubauer



TAGUNGSTECHNIK

Beamer, Diaprojektor, Flipchart, Internetzugang (WLAN), Leinwand, Metaplanwand, Moderationskoffer, Pinnwand, TV-Gerät, Whiteboard

WANDLITZ



TAGUNGSPAKET 2021
ohne Übernachtung
22,00 € p. P.
.....
TAGUNGSPAKET 2021
mit Ü/F
ab **48,00 €** p. P.

ÜBER UNS

Seminare und Tagungen direkt am See! Die Jugendherberge Wandlitz wurde bereits in der Bauphase für Seminar- und Tagungsgruppen optimiert. Sechs unter-

schiedliche große Räume bieten viel Spielraum - für Ihre frischen Ideen!



JUGENDHERBERGE WANDLITZ





Prenzlauer Chaussee 146
16348 Wandlitz

Tel. 033397 22109
Fax 033397 62735
jh-wandlitz@jugendherberge.de

ANSPRECHPARTNER

Monika Bogott



Raum	Fläche	Max. Teilnehmerzahl nach Bestuhlung					Etage	Tageslicht
								
Regenbogensee	20 m ²	-	-	8	-	8	1	✓
Drei Heilige Pfühle	20 m ²	-	-	8	-	8	1	✓
Bogensee	38 m ²	30	12	20	12	20	1	✓
Stolzenhagener See	52 m ²	50	20	30	20	30	1	✓
Wandlitzsee	65 m ²	50	24	32	20	32	1	✓
Liepnitzsee	74 m ²	60	32	34	22	34	1	✓

Weitere Infos (auch zu aktuellen Hygienebestimmungen) auf seminare.jugendherberge.de/623

TAGUNGSTECHNIK

Beamer, CD-Player, DVD-Player, Flipchart, Internetzugang (WLAN), Leinwand, Metaplanwand, Moderationskoffer, Multifunktionswand, Overheadprojektor, TV-Gerät, Video-Recorder, Whiteboard





BREMEN

Die Jugendherbergen im Nordwesten

Die Jugendherbergen gemeinnützige GmbH

Woltmershauser Allee 8, 28199 Bremen

Tel. +49 (0) 421 59830-50 • Fax +49 (0) 421 59830-55

E-Mail: service.nordwesten@jugendherberge.de

nordwesten.jugendherberge.de

TAGUNGSPAKET 2021
ohne Übernachtung
siehe Angebot online
.....
TAGUNGSPAKET 2021
mit Ü/F
siehe Angebot online



ÜBER UNS

Tagung mit Weitblick in Bremen: Lassen Sie sich von der Lage der Jugendherberge an der Weser inspirieren! Von der Dachterrasse bietet sich ein wunderbarer Blick

über den Fluss und die Bremer City. Moderne Tagungsräume bieten Platz für kleine und große Gruppen. Bis ins Stadtzentrum sind es nur wenige Gehminuten.

Raum	Fläche	Max. Teilnehmerzahl nach Bestuhlung					Etage	Tageslicht
Wümme	25 m ²	16	12	10	-	10	1	✓
Oste	29 m ²	30	12	12	-	14	2	✓
Hamme	30 m ²	20	14	10	10	12	1	✓
Hunte	36 m ²	30	18	12	12	14	EG	✓
Lesum	60 m ²	50	24	18	20	30	1	✓
Weser	95 m ²	90	40	30	24	30	EG	✓

Weitere Räume und Infos (auch zu aktuellen Hygienebestimmungen) auf seminare.jugendherberge.de/578

TAGUNGSTECHNIK

Beamer, CD-Player, DVD-Player, Faxgerät, Flipchart, Funkmikrofon, Internetzugang (freies WLAN), Kopierer, Leinwand, Magnetwand, Metaplanwand, Mikrofonanlage, Moderationskoffer, Musikanlage, Overheadprojektor, Pinnwand, Rednerpult, TV-Gerät, Video-Recorder, Whiteboard



JUGENDHERBERGE BREMEN

Kalkstr. 6
28195 Bremen

Tel. 0421 163820
Fax 0421 1638255
bremen@jugendherberge.de

ANSPRECHPARTNER

Berna Demiroglu



HAMBURG

Die Jugendherbergen in Schleswig-Holstein, Hamburg und Nordniedersachsen

DJH-Landesverband Nordmark e. V.

Rennbahnstr. 100, 22111 Hamburg

Tel. +49 (0) 40 655995-66 /-77 • Fax +49 (0) 40 655995-52

E-Mail: service-nordmark@jugendherberge.de

nordmark.jugendherberge.de

HAMBURG „HORNER RENNBahn“

TAGUNGSPAKET 2021
ohne Übernachtung
25,00 € p. P.
.....
TAGUNGSPAKET 2021
mit Ü/F
ab **55,50 €** p. P.



ÜBER UNS

Hamburgs Top-Tagungshaus mit neuester Technik. Ein Hingucker ist der Raum Blankenese, dem eine 65 qm Galerie mit Bar und eine Dachterrasse angeschlossen

sind. Seminarteilnehmer übernachten in modernen 2- bis 6-Bettzimmern mit Dusche/WC. Seminarleiter erhalten Einzelzimmer. --> Bankettmappe anfordern

Raum	Fläche	Max. Teilnehmerzahl nach Bestuhlung					Etage	Tageslicht
Barmbek	26 m ²	12	-	10	-	12	2	✓
Bergedorf	60 m ²	50	22	18	16	30	EG	✓
Blankenese (Eventraum+Dachterrasse)	85 m ²	40	24	20	16	30	3	✓
Altona	90 m ²	70	32	28	22	30	EG	✓
Eimsbüttel (Theatersaal+Bühne)	100 m ²	85	40	30	22	40	EG	✓
Wandsbek (teilbarer Raum)	120 m ²	100	48	34	26	40	EG	✓

Weitere Infos (auch zu aktuellen Hygienebestimmungen) auf seminare.jugendherberge.de/522

TAGUNGSTECHNIK

Beamer, Flipchart, Internetzugang (freies WLAN), Leinwand, Metaplanwand, Moderationskoffer, Overheadprojektor, Pinnwand, Rednerpult, Whiteboard



JUGENDHERBERGE HAMBURG „HORNER RENNBahn“

Rennbahnstr. 100
22111 Hamburg

Tel. 040 5701590
Fax 040 6556516
hamburg-horn@jugendherberge.de

ANSPRECHPARTNER

Reservierungs-Team
Tel. 040 65592290



HESSSEN

Stene der
Erinnerung



Wunsch für...

HELMARSHAUSEN

KASSEL

WILLINGEN

KORBACH

WALDECK

ESCHWEGE



Was mich bewegt hat...

BIEDENKOPF

BAD HERSFELD



Was ich erkannt habe...

LAUTERBACH

WETZLAR

FULDA



Was ich als
positiv empfinden möchte...

LIMBURG

HOHERODSKOPF

BAD HOMBURG

WIESBADEN

DARMSTADT

STARKENBURG

DJH-Landesverband Hessen e. V.

Mühlweg 18, 61348 Bad Homburg

Tel. +49 (0) 69 60913-33 • Fax +49 (0) 69 60913-933

E-Mail: info-hessen@jugendherberge.de

hessen.jugendherberge.de

III BAD HERSFELD

TAGUNGSPAKET 2021
ohne Übernachtung
siehe Angebot online
.....
TAGUNGSPAKET 2021
mit Ü/F
siehe Angebot online

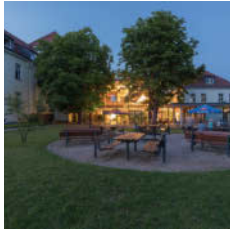

ÜBER UNS

Konzentriert arbeiten in angenehmer Atmosphäre: das bietet Ihnen unsere Jugendherberge Bad Hersfeld. In unserem Haus finden Sie die passende Ausstattung für

Tagungen, Seminare und Workshops. Gerne beraten wir Sie persönlich, wie Sie Ihre Veranstaltung bei uns planen können.

Raum	Fläche	Max. Teilnehmerzahl nach Bestuhlung					Etage	Tageslicht
Luther	46 m ²	30	20	20	20	30	1	✓
Lingg	46 m ²	30	20	20	20	30	1	✓
Bonifatius	51 m ²	30	24	22	18	30	1	✓
Wigbert	51 m ²	30	24	22	18	30	1	✓
Duden	72 m ²	50	38	36	32	50	1	✓
Lullus	131 m ²	120	54	44	40	80	2	✓

Weitere Infos (auch zu aktuellen Hygienebestimmungen) auf seminare.jugendherberge.de/689

TAGUNGSTECHNIK

Beamer, CD-Player, DVD-Player, Flipchart, Internetzugang (freies WLAN), Leinwand, Magnetwand, Metaplanwand, Mikrofonanlage, Moderationskoffer, Musikanlage, Pinnwand, Rednerpult, TV-Gerät, Video-Recorder, Whiteboard



JUGENDHERBERGE BAD HERSFELD

Lutherstr. 2
36251 Bad Hersfeld
Tel. 06621 407750
Fax 06621 407749
689@jugendherberge.de

ANSPRECHPARTNER
Sascha Forderung

0,1 km 2,5 km

III BAD HOMBURG

TAGUNGSPAKET 2021
ohne Übernachtung
siehe Angebot online
.....
TAGUNGSPAKET 2021
mit Ü/F
siehe Angebot online



ÜBER UNS

Tagungsgruppen verwöhnen wir mit Komfort und idyllischem Gartenflair zugleich. Ob im Haupthaus oder im separaten „Schlösschen“ untergebracht, stehen bis zu

200 Teilnehmenden sieben Tagungsräume, ein großer teilbarer Plenumsaal, modernste technische Ausstattung und natürlich WLAN zur Verfügung.

Raum	Fläche	Max. Teilnehmerzahl nach Bestuhlung					Etage	Tageslicht
TR 4	40 m ²	30	18	20	16	22	EG	✓
TR 5	40 m ²	30	18	20	16	22	EG	✓
TR 3	40 m ²	30	18	20	16	22	EG	✓
TR 1	75 m ²	60	40	28	26	30	EG	✓
TR 2	125 m ²	120	80	32	40	34	EG	✓
Kombi TR 1/2	200 m ²	200	120	-	75	-	EG	✓

Weitere Räume und Infos (auch zu aktuellen Hygienebestimmungen) auf seminare.jugendherberge.de/470

TAGUNGSTECHNIK

Beamer, CD-Player, Diaprojektor, DVD-Player, Flipchart, Internetzugang (freies WLAN), Leinwand, Metaplanwand, Mikrofonanlage, Moderationskoffer, Musikanlage, Pinnwand, Rednerpult, Tafel, TV-Gerät, Video-Recorder, Whiteboard



JUGENDHERBERGE BAD HOMBURG

Mühlweg 17
61348 Bad Homburg
Tel. 06172 23950
Fax 06172 22312
470@jugendherberge.de

ANSPRECHPARTNER
Michael Pohl

0,5 km 1,8 km 0,3 km

BIEDENKOPF



TAGUNGSPAKET 2021
ohne Übernachtung
siehe Angebot online
.....
TAGUNGSPAKET 2021
mit Ü/F
siehe Angebot online



JUGENDHERBERGE BIEDENKOPF

Am Freibad 15
35216 Biedenkopf
Tel. 06461 5100
Fax 06461 2425
473@jugendherberge.de

ANSPRECHPARTNER
Britta Zeitler



ÜBER UNS

Hier tagen Sie mit Blick auf die Natur und mit direkter ÖPNV Anbindung. Taghelle Tagungsräume und Technik bringen Ihre Veranstaltung ebenso in Schwung wie

unser großes Freizeitgelände und wir füllen Ihre Arbeitspausen gerne mit Programmangebot oder Ausflugstipp. Willkommen im hessischen Mittelgebirge.

Raum	Fläche	Max. Teilnehmerzahl nach Bestuhlung					Etage	Tageslicht
TR 4	41 m²	25	16	12	10	9	EG	✓
TR 9	41 m²	25	16	12	10	9	UG	
TR 3	41 m²	25	16	12	10	9	EG	✓
TR 1	45 m²	27	17	13	11	10	EG	✓
TR 2	45 m²	27	17	13	11	10	EG	✓
TR 5	59 m²	36	23	23	21	13	EG	✓

Weitere Räume und Infos (auch zu aktuellen Hygienebestimmungen) auf seminare.jugendherberge.de/473

TAGUNGSTECHNIK

Beamer, DVD-Player, Flipchart, Internetzugang (freies WLAN), Leinwand, Metaplanwand, Mikrofonanlage, Pinnwand, Rednerpult, TV-Gerät, Video-Recorder

DARMSTADT

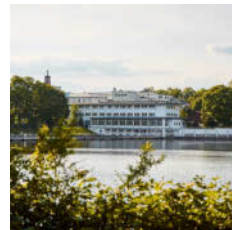

TAGUNGSPAKET 2021
ohne Übernachtung
siehe Angebot online
.....
TAGUNGSPAKET 2021
mit Ü/F
siehe Angebot online



JUGENDHERBERGE DARMSTADT

Landgraf-Georg-Str. 119
64287 Darmstadt
Tel. 06151 45293
Fax 06151 422535
476@jugendherberge.de

ANSPRECHPARTNER
Daniel Frank



ÜBER UNS

Tagen mit Ausblick - mitten in der Kunst- und Wissenschaftsstadt und trotzdem direkt am See. Dazu moderne Tagungstechnik und helle Räume die Ihnen

konzentrierte Arbeitseinheiten ermöglichen. In den Pausen bringt ein kurzer Spaziergang zur Mathildenhöhe Bewegung in Ihre Veranstaltung.

Raum	Fläche	Max. Teilnehmerzahl nach Bestuhlung					Etage	Tageslicht
III - Arheilgen	28 m²	25	16	22	20	15	EG	✓
IV - Kranichstein	28 m²	25	16	22	20	15	EG	✓
II - Bessungen	33 m²	30	20	20	14	25	EG	✓
V - Rosenhöhe	50 m²	30	28	-	19	-	EG	✓
I - Großer Woog	56 m²	40	36	-	14	-	EG	✓
Plenum III+IV	68 m²	60	40	32	30	35	EG	✓

Weitere Infos (auch zu aktuellen Hygienebestimmungen) auf seminare.jugendherberge.de/476

TAGUNGSTECHNIK

Beamer, CD-Player, DVD-Player, Flipchart, Internetzugang (freies WLAN), Leinwand, Magnetwand, Metaplanwand, Moderationskoffer, Pinnwand, Rednerpult, TV-Gerät, Video-Recorder, Whiteboard

TAGUNGSPAKET 2021
ohne Übernachtung
siehe Angebot online
.....
TAGUNGSPAKET 2021
mit Ü/F
siehe Angebot online



ESCHWEGE



ÜBER UNS

Bringen Sie Ihre Tagung in Schwung: Die Aktiv und Fit und Kultur|Jugendherberge Eschwege liegt mitten im Park und direkt an der Werra. So können Sie mit weni-

gen Schritten aus dem Tagungsraum effektive Bewegungspausen einlegen. Gerne unterstützen wir Sie bei der Planung rund um Ihre Veranstaltung.

Raum	Fläche	Max. Teilnehmerzahl nach Bestuhlung					Etage	Tageslicht
A02	43 m ²	48	24	24	18	38	EG	✓
B08	43 m ²	48	24	24	18	38	EG	✓
B09	43 m ²	48	24	24	18	38	EG	✓
A06	43 m ²	48	24	24	18	38	UG	✓
A01	72 m ²	90	40	36	22	60	EG	✓
B10	84 m ²	100	46	42	26	70	EG	✓

Weitere Infos (auch zu aktuellen Hygienebestimmungen) auf seminare.jugendherberge.de/478

TAGUNGSTECHNIK

Beamer, CD-Player, DVD-Player, Flipchart, Internetzugang (freies WLAN), Leinwand, Mikrofonanlage, Moderationskoffer, Multifunktionswand, Musikanlage, Pinnwand, Rednerpult, Tafel, TV-Gerät, Video-Recorder, Whiteboard



JUGENDHERBERGE ESCHWEGE

Jardin-de-Saint-Mandé 1
37269 Eschwege

Tel. 05651 60099
Fax 05651 70916
478@jugendherberge.de

ANSPRECHPARTNER

Peter Weinberger

0,3 km 2,5 km 0,2 km

HESSEN

TAGUNGSPAKET 2021
ohne Übernachtung
siehe Angebot online
.....
TAGUNGSPAKET 2021
mit Ü/F
siehe Angebot online



FULDA



ÜBER UNS

Unsere Kultur|Jugendherberge in der Barockstadt Fulda bietet Ihnen die ideale Kulisse für Ihre Veranstaltung. Ob Tagung, Seminar, Workshop oder Aus- und Weiter-

bildung - wir bieten das besondere kulturelle Flair, moderne Tagungstechnik und sieben Tagungsräume mit viel Tageslicht.

Raum	Fläche	Max. Teilnehmerzahl nach Bestuhlung					Etage	Tageslicht
Hoherodskopf	36 m ²	25	20	20	15	15	EG	✓
Florenberg	36 m ²	20	16	20	15	15	1	✓
Rauschenberg	49 m ²	50	30	30	25	25	EG	✓
Wachtküppel	56 m ²	40	25	25	20	20	1	✓
Milseburg	84 m ²	50	35	35	30	30	1	✓
Wasserkuppe	133 m ²	140	65	60	50	60	1	✓

Weitere Räume und Infos (auch zu aktuellen Hygienebestimmungen) auf seminare.jugendherberge.de/480

TAGUNGSTECHNIK

Beamer, CD-Player, DVD-Player, Flipchart, Internetzugang (freies WLAN), Leinwand, Magnetwand, Metaplanwand, Mikrofonanlage, Moderationskoffer, Musikanlage, Overheadprojektor, Pinnwand, Rednerpult, TV-Gerät, Video-Recorder



JUGENDHERBERGE FULDA

Schirmannstr. 31
36041 Fulda - Neuenberg

Tel. 0661 73389
Fax 0661 74811
480@jugendherberge.de

ANSPRECHPARTNER

Jan Becker

1,5 km 4 km 0,1 km

HELMARSHAUSEN

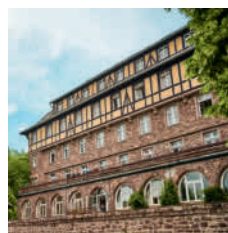
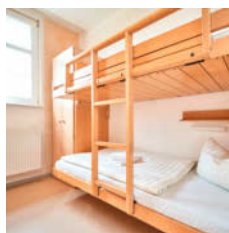
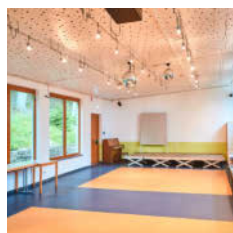

TAGUNGSPAKET 2021
ohne Übernachtung
siehe Angebot online
.....
TAGUNGSPAKET 2021
mit Ü/F
siehe Angebot online

ÜBER UNS

Kultur in der Natur: Mitten im Grünen mit viel frischer Luft konzentriert es sich fantastisch. Unsere Kultur| Jugendherberge ist ideal für Tagungen, Workshops und

Seminare ausgestattet: Eine ruhige Lage, moderne Tagungstechnik und unsere hellen Räume mit Blick ins Grüne - alles da.



JUGENDHERBERGE HELMARSHAUSEN

Gottsbürener Str. 15
34385 Bad Karlshafen - Helmarshausen
Tel. 05672 1027
Fax 05672 2976
471@jugendherberge.de

ANSPRECHPARTNER

Nina Mittag



Raum	Fläche	Max. Teilnehmerzahl nach Bestuhlung					Etage	Tageslicht
TR 1	35 m²	15	9	12	10	10	1	✓
TR 2/3	44 m²	30	20	20	15	30	1	✓
TR 6/7	69 m²	40	30	20	20	40	1	✓
Blauer Salon	91 m²	60	40	30	25	60	1	✓
TR Dach	100 m²	80	30	30	25	100	4	✓
Mehrzweckhalle	120 m²	100	60	50	45	80	2	✓

Weitere Infos (auch zu aktuellen Hygienebestimmungen) auf seminare.jugendherberge.de/471

TAGUNGSTECHNIK

Beamer, CD-Player, DVD-Player, Flipchart, Internetzugang (freies WLAN), Leinwand, Metaplanwand, Mikrofonanlage, Moderationskoffer, Musikanlage, Pinnwand, Rednerpult, TV-Gerät

HOHERODSKOPF

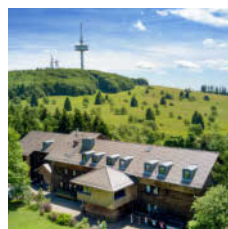
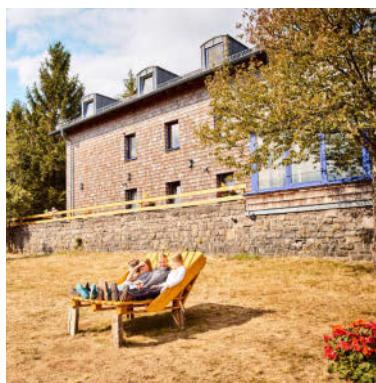

TAGUNGSPAKET 2021
ohne Übernachtung
siehe Angebot online
.....
TAGUNGSPAKET 2021
mit Ü/F
siehe Angebot online

ÜBER UNS

Bei uns finden Sie die passenden Räume für Ihre Musikprobe, den Workshop oder die Tagung. Selbstverständlich ausgestattet mit moderner Technik. Vor

allem unsere einzigartige Lage in 700 Meter Höhe sorgt dafür, dass Sie sich bei uns tiefenentspannt Ihren Themen widmen.



JUGENDHERBERGE HOHERODSKOPF

Am Hoherodskopf 1
63679 Schotten-Hoherodskopf - Breungeshain
Tel. 06044 2760
Fax 06044 784
500@jugendherberge.de

ANSPRECHPARTNER

Michaela Uloth

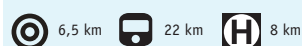

Raum	Fläche	Max. Teilnehmerzahl nach Bestuhlung					Etage	Tageslicht
Gackerstein	39 m²	25	14	26	22	20	1	✓
Geiselstein	43 m²	30	20	24	20	25	EG	✓
Taufstein	47 m²	35	24	28	24	30	1	✓
Bilstein	67 m²	50	40	30	22	45	1	✓

Weitere Infos (auch zu aktuellen Hygienebestimmungen) auf seminare.jugendherberge.de/500

TAGUNGSTECHNIK

Beamer, CD-Player, DVD-Player, Flipchart, Internetzugang (freies WLAN), Leinwand, Moderationskoffer, Musikanlage, Pinnwand, TV-Gerät, Video-Recorder

TAGUNGSPAKET 2021
ohne Übernachtung

siehe Angebot online

TAGUNGSPAKET 2021
mit Ü/F

siehe Angebot online

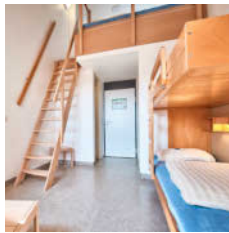

ÜBER UNS

Gruppen von bis zu 100 Personen begrüßen wir mit Vergnügen. Unsere Herberge ist bestens für Tagungen, Lehrgänge, Seminare, Veranstaltungen, Musikproben

und Festlichkeiten eingerichtet. Zehn taghelle Räume mit kompletter technischer Ausstattung sorgen für den passenden Rahmen.

Raum	Fläche	Max. Teilnehmerzahl nach Bestuhlung					Etage	Tageslicht
E 1	23 m ²	-	-	8	-	-	EG	✓
E 2	39 m ²	26	18	20	20	24	EG	✓
E 5	62 m ²	40	34	24	24	30	EG	✓
E 6	62 m ²	40	34	24	24	30	EG	✓
Kombi E8/E9	64 m ²	42	34	38	38	40	EG	✓
Kombi E5/E6	124 m ²	100	70	64	64	70	EG	✓

Weitere Räume und Infos (auch zu aktuellen Hygienebestimmungen) auf seminare.jugendherberge.de/489

TAGUNGSTECHNIK

Beamer, CD-Player, DVD-Player, Flipchart, Internetzugang (freies WLAN), Leinwand, Magnetwand, Metaplanwand, Mikrofonanlage, Moderationskoffer, Musikanlage, Pinnwand, Rednerpult, Tafel, TV-Gerät, Video-Recorder, Whiteboard



JUGENDHERBERGE KASSEL

Schenkendorfstr. 18
34119 Kassel - Vorderer Westen

Tel. 0561 776455
Fax 0561 776832
489@jugendherberge.de

ANSPRECHPARTNER

Erika Mößinger



TAGUNGSPAKET 2021
ohne Übernachtung

siehe Angebot online

TAGUNGSPAKET 2021
mit Ü/F

siehe Angebot online

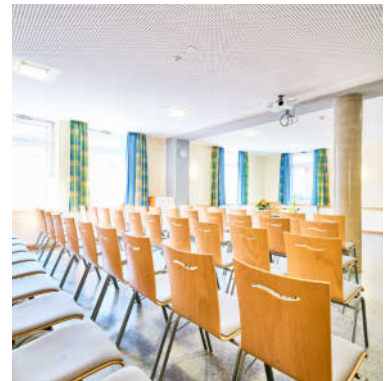

ÜBER UNS

Aus- und Weiterbildung, Tagungen, Workshops, Seminare - hierfür bieten wir Ihnen die besten Möglichkeiten. Die Jugendherberge Korbach liegt mitten im

Stadtspark der einzigen Hansestadt in Hessen. Die nötige Tagungstechnik, gute Seminarverpflegung und moderne Tagungsräume sind vorhanden.

Raum	Fläche	Max. Teilnehmerzahl nach Bestuhlung					Etage	Tageslicht
Abenteuerlust	30 m ²	36	16	20	20	20	1	✓
Freundschaft	33 m ²	42	16	20	20	10	EG	✓
Wissensdurst	54 m ²	57	28	28	22	30	1	✓
Geselligkeit	73 m ²	95	50	40	32	80	EG	✓

Weitere Infos (auch zu aktuellen Hygienebestimmungen) auf seminare.jugendherberge.de/490

TAGUNGSTECHNIK

Beamer, Digitalkamera, DVD-Player, Flipchart, Internetzugang (freies WLAN), Leinwand, Mikrofonanlage, Moderationskoffer, Musikanlage, Pinnwand, TV-Gerät, Video-Recorder, Whiteboard



JUGENDHERBERGE KORBACH

Enser Str. 9
34497 Korbach

Tel. 05631 8360
Fax 05631 4835
490@jugendherberge.de

ANSPRECHPARTNER

Tino Herbst



LAUTERBACH

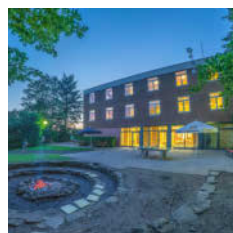

TAGUNGSPAKET 2021
ohne Übernachtung
siehe Angebot online
.....
TAGUNGSPAKET 2021
mit Ü/F
siehe Angebot online



JUGENDHERBERGE LAUTERBACH

Fritz-Ebel-Allee 50
36341 Lauterbach
Tel. 06641 2181
Fax 06641 61200
492@jugendherberge.de

ANSPRECHPARTNER
Nicole Reichert

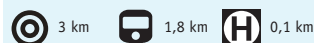

ÜBER UNS

Hereinspaziert: Unsere Kultur und Aktiv und Fit| Jugendherberge lässt Sie Arbeit und Freizeit verbinden. Tagsüber heißt es Proben und Tagen mit moder-

ner Technik in acht hellen Räumen oder sogar im Zirkuszelt mit Schwingboden - abends heißt es Kultur erleben oder aktiv werden. Wir beraten Sie gerne.

Raum	Fläche	Max. Teilnehmerzahl nach Bestuhlung					Etage	Tageslicht
TG 5	26 m²	49	24	20	16	26	EG	✓
TG 7	26 m²	42	18	20	18	28	EG	✓
TG 6	34 m²	40	24	24	18	32	EG	✓
TG 4	41 m²	54	32	24	18	28	EG	✓
TG 15	60 m²	64	28	26	22	32	EG	✓
TG Kombi 4/5/6/7	128 m²	120	64	46	50	60	EG	✓

Weitere Räume und Infos (auch zu aktuellen Hygienebestimmungen) auf seminare.jugendherberge.de/492

TAGUNGSTECHNIK

Beamer, CD-Player, DVD-Player, Flipchart, Internetzugang (freies WLAN), Leinwand, Magnetwand, Metaplanwand, Moderationskoffer, Musikanlage, Pinnwand, Rednerpult, TV-Gerät, Whiteboard

LIMBURG



TAGUNGSPAKET 2021
ohne Übernachtung
siehe Angebot online
.....
TAGUNGSPAKET 2021
mit Ü/F
siehe Angebot online



JUGENDHERBERGE LIMBURG

Auf dem Guckucksberg
65549 Limburg
Tel. 06431 41493
Fax 06431 43873
493@jugendherberge.de

ANSPRECHPARTNER
Michael Nied

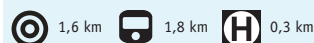

ÜBER UNS

Unsere Aktiv und Fit|Jugendherberge bietet nicht nur helle Tagungsräume, gute Verpflegung und Tagungstechnik für Seminare und Workshops, sondern auch

viel Bewegung. In der Pause mal kurz eine kleine Runde durch den Wald oder später in die Altstadt - der perfekte Ausgleich zum Tagen.

Raum	Fläche	Max. Teilnehmerzahl nach Bestuhlung					Etage	Tageslicht
TR 6	28 m²	15	10	10	7	12	EG	✓
TR 3	51 m²	35	23	16	14	30	EG	✓
TR 7	51 m²	35	23	16	14	30	UG	✓
TR 9	73 m²	50	33	20	20	60	UG	✓
TR 8	74 m²	50	33	20	20	60	UG	✓
TR 5	77 m²	50	33	20	20	60	EG	✓

Weitere Infos (auch zu aktuellen Hygienebestimmungen) auf seminare.jugendherberge.de/493

TAGUNGSTECHNIK

Beamer, DVD-Player, Flipchart, Internetzugang (freies WLAN), Leinwand, Metaplanwand, Moderationskoffer, Musikanlage, Pinnwand

TAGUNGSPAKET 2021
ohne Übernachtung
siehe Angebot online
.....
TAGUNGSPAKET 2021
mit Ü/F
siehe Angebot online



ÜBER UNS

Seminare, Workshops oder Ritterrunde auf der Burg: In unserer Kultur|Jugendherberge Starkenburg dreht sich nicht alles ums Mittelalter. Sie bekommen die nötige

Technik, Räume und Verpflegung, um Ihre Veranstaltung durchzuführen - und haben ganz nebenbei einen fantastischen Ausblick aufs Rheintal.

Raum	Fläche	Max. Teilnehmerzahl nach Bestuhlung					Etage	Tageslicht
Turm 2	20 m ²	20	12	15	-	12	2	✓
Turm 4	25 m ²	25	16	20	-	16	4	✓
Verlies	71 m ²	70	50	30	34	55	UG	✓

Weitere Räume und Infos (auch zu aktuellen Hygienebestimmungen) auf seminare.jugendherberge.de/484



JUGENDHERBERGE STARKENBURG

Starkenburgerweg 53
64646 Heppenheim

Tel. 06252 77323
Fax 06252 78185
484@jugendherberge.de

ANSPRECHPARTNER

Jens Makarowski

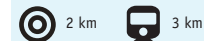

TAGUNGSTECHNIK

Beamer, CD-Player, DVD-Player, Flipchart, Internetzugang (WLAN), Leinwand, Mikrofonanlage, Musikanlage, Pinnwand, Rednerpult, Tafel, TV-Gerät, Video-Recorder

WALDECK AM EDERSEE

TAGUNGSPAKET 2021
ohne Übernachtung
siehe Angebot online
.....
TAGUNGSPAKET 2021
mit Ü/F
siehe Angebot online



ÜBER UNS

See, Burg, Naturpark - Tagungsräume, Tagungstechnik, Tagungsverpflegung. Alles was Sie für Ihre Tagung, Ihr Seminar oder Ihren Workshop benötigen, haben wir für

Sie in unserer Jugendherberge Waldeck am Edersee. Rund um Ihre Veranstaltung bieten wir Erlebnisbausteine für Sport, Natur und Kultur.

Raum	Fläche	Max. Teilnehmerzahl nach Bestuhlung					Etage	Tageslicht
TR 2	21 m ²	20	16	12	8	10	UG	✓
TR 3	45 m ²	40	30	30	12	30	UG	✓
TR 5 (sechseckiger Raum)	90 m ²	95	50	40	24	65	EG	✓
TR 4 (sechseckiger Raum)	90 m ²	80	45	40	24	60	UG	✓

Weitere Infos (auch zu aktuellen Hygienebestimmungen) auf seminare.jugendherberge.de/502



JUGENDHERBERGE WALDECK AM EDERSEE

Klippenberg 3
34513 Waldeck - Waldeck-West

Tel. 05623 5313
Fax 05623 6254
502@jugendherberge.de

ANSPRECHPARTNER

Frank Mattke



TAGUNGSTECHNIK

Beamer, CD-Player, DVD-Player, Flipchart, Internetzugang (freies WLAN), Leinwand, Mikrofonanlage, Pinnwand, Rednerpult, TV-Gerät, Video-Recorder

WETZLAR

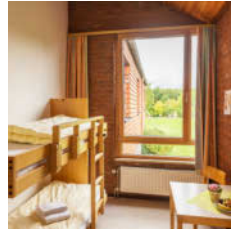

TAGUNGSPAKET 2021
ohne Übernachtung
siehe Angebot online
.....
TAGUNGSPAKET 2021
mit Ü/F
siehe Angebot online

HESSEN



JUGENDHERBERGE WETZLAR

Richard-Schirrmann-Str. 3
35578 Wetzlar

Tel. 06441 67905-0
Fax 06441 67905-16
504@jugendherberge.de

ANSPRECHPARTNER

Heinz Hönig



ÜBER UNS

In unserer Jugendherberge in der Goethe- und Optikstadt Wetzlar finden Sie für Seminare, Tagungen oder Workshops und Musikproben alles vor, was Sie brau-

chen. 11 Räume für fast alle Gruppenstärken, moderne Tagungstechnik und gute Seminarverpflegung. Abends entspannen Sie in der hauseigenen Cafeteria.

Raum	Fläche	Max. Teilnehmerzahl nach Bestuhlung					Etage	Tageslicht
B3	34 m²	25	20	15	15	20	EG	✓
210	39 m²	20	15	17	12	10	2	✓
B2	40 m²	30	20	15	15	25	EG	✓
102	45 m²	30	24	18	18	30	1	✓
101	57 m²	40	27	26	22	36	1	✓
Halle	85 m²	90	60	40	40	60	UG	✓

Weitere Räume und Infos (auch zu aktuellen Hygienebestimmungen) auf seminare.jugendherberge.de/504

TAGUNGSTECHNIK

Beamer, CD-Player, DVD-Player, Flipchart, Internetzugang (freies WLAN), Leinwand, Magnetwand, Metaplanwand, Mikrofonanlage, Moderationskoffer, Musikanlage, Pinnwand, TV-Gerät, Video-Recorder, Whiteboard

WIESBADEN



TAGUNGSPAKET 2021
ohne Übernachtung
siehe Angebot online
.....
TAGUNGSPAKET 2021
mit Ü/F
siehe Angebot online



JUGENDHERBERGE WIESBADEN

Blücherstr. 66 - 68
65195 Wiesbaden

Tel. 0611 48657
Fax 0611 441119
505@jugendherberge.de

ANSPRECHPARTNER

Sebastian Hoppe



ÜBER UNS

Auch wenn unser Haus Jugendherberge heißt: Wir sind ein modernes Tagungshaus. In einem separaten Gebäude logieren die Teilnehmer in angenehmer Atmo-

sphäre. Für Seminare, Tagungen, Konferenzen oder Workshops bieten wir Ihnen mit 14 Räumen eine gute Infrastruktur und hochwertige technische Ausstattung.

Raum	Fläche	Max. Teilnehmerzahl nach Bestuhlung					Etage	Tageslicht
A1	31 m²	15	10	8	10	10	UG	✓
B2	53 m²	30	15	22	18	20	UG	✓
A2	64 m²	50	25	20	26	35	UG	✓
B1	67 m²	30	15	22	22	30	UG	✓
B8	93 m²	90	40	45	35	60	EG	✓
Saal	148 m²	145	70	52	46	100	EG	✓

Weitere Räume und Infos (auch zu aktuellen Hygienebestimmungen) auf seminare.jugendherberge.de/505

TAGUNGSTECHNIK

Beamer, DVD-Player, Flipchart, Internetzugang (freies WLAN), Leinwand, Magnetwand, Metaplanwand, Mikrofonanlage, Moderationskoffer, Musikanlage, Pinnwand, Rednerpult, Tafel, TV-Gerät

TAGUNGSPAKET 2021
ohne Übernachtung
siehe Angebot online
.....
TAGUNGSPAKET 2021
mit Ü/F
siehe Angebot online



ÜBER UNS

In unsere Aktiv und Fit|Jugendherberge im Willinger Upland heißt es Tagen mit Schwung. Neben Tagungstechnik und Räumen bieten wir frische Bergluft und

Platz für Bewegungseinheiten. Gerne sind wir Ihnen bei der Planung rund um Ihr Seminar oder Ihren Workshop behilflich. Sprechen Sie uns an.

Raum	Fläche	Max. Teilnehmerzahl nach Bestuhlung					Etage	Tageslicht
Raum 1	48 m ²	40	40	30	24	20	EG	✓
Raum 2	48 m ²	40	40	30	24	20	EG	✓
Raum 3	72 m ²	80	80	70	50	50	OG	✓

Weitere Infos (auch zu aktuellen Hygienebestimmungen) auf seminare.jugendherberge.de/506



JUGENDHERBERGE WILLINGEN

Am Lukasheim 9 - 12
34508 Willingen-Schwalefeld

Tel. 05632 6347
Fax 05632 4343
506@jugendherberge.de

ANSPRECHPARTNER

Michael Koletzko



TAGUNGSTECHNIK

Beamer, CD-Player, DVD-Player, Flipchart, Internetzugang (freies WLAN), Leinwand, Moderationskoffer, TV-Gerät



MECKLENBURG- VORPOMMERN



DJH-Landesverband Mecklenburg-Vorpommern e. V.

Konrad-Zuse-Straße 2, 18057 Rostock
Tel. +49 (0) 381 77667-0 • Fax +49 (0) 381 7698682
E-Mail: service-mv@jugendherberge.de

jugendherbergen-mv.de

TAGUNGSPAKET 2021
ohne Übernachtung

siehe Angebot online

TAGUNGSPAKET 2021
mit Ü/F

siehe Angebot online

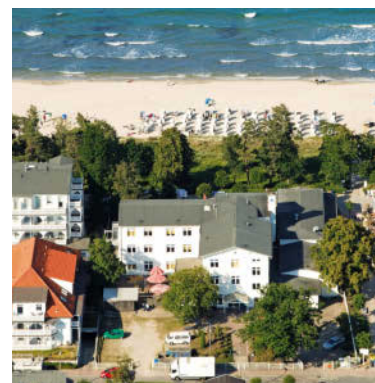
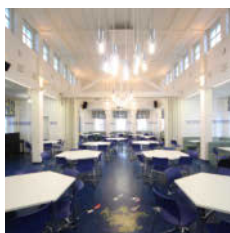
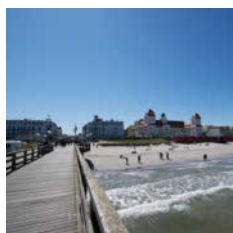

ÜBER UNS

Unsere Tagungsräume liegen fernab der Gästezimmer, so dass ungestörte Arbeits- und Ruhephasen möglich sind. Ein Billardtisch, ein Bistro und direkte Promena-

denlage sorgen für einen gemütlichen Tagesausklang. Eine Einzelunterbringung von Seminarleitung und Referenten ist weitestgehend möglich.

Raum	Fläche	Max. Teilnehmerzahl nach Bestuhlung					Etage	Tageslicht
Möwengesang	28 m ²	24	14	16	16	24	2	✓
Ostseeblick	45 m ²	30	20	20	20	35	2	✓
Multifunktionsraum/Speisesaal	209 m ²	120	100	70	70	70	EG	✓

Weitere Infos (auch zu aktuellen Hygienebestimmungen) auf seminare.jugendherberge.de/168



JUGENDHERBERGE BINZ

Strandpromenade 35
18609 Ostseebad Binz/Insel Rügen

Tel. 038393 32597
Fax 038393 32596

ANSPRECHPARTNER

Matthias Arndt
Tel. 038393 32597
jh-binz@jugendherberge.de



TAGUNGSTECHNIK

Beamer, CD-Player, DVD-Player, DVD-Recorder, Flipchart, Internetzugang (WLAN), Leinwand, Metaplanwand, Mikrofonaanlage, Moderationskoffer, Multifunktionswand, Musikanlage, Overheadprojektor, Pinnwand, Rednerpult, Tafel, TV-Gerät, Whiteboard

BORN-IBENHORST

TAGUNGSPAKET 2021
ohne Übernachtung

siehe Angebot online

TAGUNGSPAKET 2021
mit Ü/F

siehe Angebot online

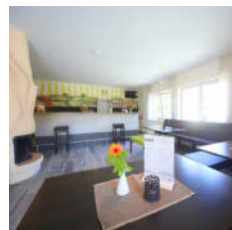

ÜBER UNS

In Born tagen Sie inmitten des Nationalparks. Unsere Tagungsräume liegen fernab der Gästezimmer: Ruhe für konzentriertes Arbeiten und ungestörte Pausen garan-

tiert. Auf Wunsch steht Gruppen ein eigener Speisesaal zur Verfügung. Eine Einzelunterbringung für Seminarleitung und Referenten ist weitestgehend möglich.

Raum	Fläche	Max. Teilnehmerzahl nach Bestuhlung					Etage	Tageslicht
Bachstelze	37 m ²	24	16	10	10	15	EG	✓
Saal 2 / Saal 3	48 m ²	32	21	12	12	32	EG	✓
Seminarraum 20	56 m ²	36	25	14	14	30	EG	✓
Windflüchter	76 m ²	50	34	20	20	50	EG	✓
Saal 2+3	96 m ²	64	42	24	24	64	EG	✓

Weitere Infos (auch zu aktuellen Hygienebestimmungen) auf seminare.jugendherberge.de/169



JUGENDHERBERGE BORN-IBENHORST

Ibenhorst 1
18375 Born a. Darß/OT Ibenhorst

Tel. 038234 229
Fax 038234 231

ANSPRECHPARTNER

Carmen Ulrich
Tel. 038234 229
jh-born@jugendherberge.de



TAGUNGSTECHNIK

Beamer, CD-Player, DVD-Player, Flipchart, Internetzugang (WLAN), Leinwand, Moderationskoffer, Overheadprojektor, Pinnwand, Rednerpult, TV-Gerät, Whiteboard

GREIFSWALD



TAGUNGSPAKET 2021
ohne Übernachtung
siehe Angebot online
.....
TAGUNGSPAKET 2021
mit Ü/F
siehe Angebot online

ÜBER UNS

In Greifswald tagen Sie in Toplage: Bahnhof und City sind in wenigen Minuten fußläufig zu erreichen. Unsere Tagungsräume liegen fernab der Gästezimmer

für ungestörte Arbeits- und Ruhephasen. Ein Billardtisch sowie Bistroangebot sorgen für einen gemütlichen Tagesausklang.



JUGENDHERBERGE GREIFSWALD

Pestalozzistraße 11/12
17489 Greifswald

Tel. 03834 51690
Fax 03834 516910

ANSPRECHPARTNER

Gabriele Pasewald
Tel. 03834 51690
jh-greifswald@jugendherberge.de



Raum	Fläche	Max. Teilnehmerzahl nach Bestuhlung					Etage	Tageslicht
Ideenschmiede	29 m²	20	14	8	8	15	1	✓
Klönkammer	50 m²	34	22	12	12	30	1	✓
Freidenker	58 m²	40	26	16	16	30	1	✓

Weitere Infos (auch zu aktuellen Hygienebestimmungen) auf seminare.jugendherberge.de/632

TAGUNGSTECHNIK

Beamer, CD-Player, DVD-Player, Flipchart, Internetzugang (WLAN), Leinwand, Magnetwand, Metaplanwand, Moderationskoffer, Musikanlage, Overheadprojektor, Pinnwand, TV-Gerät, Whiteboard

PRORA



TAGUNGSPAKET 2021
ohne Übernachtung
siehe Angebot online
.....
TAGUNGSPAKET 2021
mit Ü/F
siehe Angebot online

ÜBER UNS

Direkte Strandlage: In Prora warten 10 hervorragend ausgestattete Seminarräume, überwiegend fernab der Gästezimmer, auf Sie. Für einen gemütlichen Tagesaus-

klang sorgen ein Billardtisch und Kicker sowie ein riesiges Außengelände. Eine Einzelunterbringung von Referenten und Seminarleitung ist möglich.



JUGENDHERBERGE PRORA

Nordstrand 507 – 509
18609 Ostseebad Binz/Insel Rügen - Prora

Tel. 038393 66880
Fax 038393 668822

ANSPRECHPARTNER

Margareta Koos
Tel. 038393 66880
jh-prora@jugendherberge.de



Raum	Fläche	Max. Teilnehmerzahl nach Bestuhlung					Etage	Tageslicht
Tolerance	25 m²	17	12	6	6	17	1	✓
Team Spirit	50 m²	34	22	12	12	34	4	✓
Odwaga	50 m²	34	22	12	12	34	1	✓
Vänskap	50 m²	34	22	12	12	34	1	✓
Aventura	50 m²	34	22	12	12	34	2	✓
Respect	50 m²	34	22	12	12	34	3	✓

Weitere Räume und Infos (auch zu aktuellen Hygienebestimmungen) auf seminare.jugendherberge.de/720

TAGUNGSTECHNIK

Beamer, DVD-Player, Flipchart, Internetzugang (WLAN), Leinwand, Magnetwand, Metaplanwand, Mikrofonanlage, Moderationskoffer, Musikanlage, Pinnwand, Rednerpult, TV-Gerät

TAGUNGSPAKET 2021
ohne Übernachtung
siehe Angebot online
.....
TAGUNGSPAKET 2021
mit Ü/F
siehe Angebot online

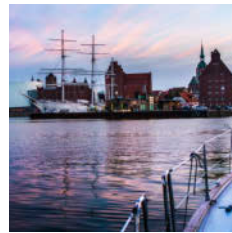

ÜBER UNS

In Stralsund tagen Sie naturnah und mit eigenem Strandzugang. Unsere modern eingerichteten Tagungsräume liegen überwiegend fernab der Gästezimmer. Für

einen gemütlichen Tagesausklang sorgt die Cafeteria mit Strelasund-Blick. Eine Einzelunterbringung für Seminarleitung und Referenten ist möglich.

Raum	Fläche	Max. Teilnehmerzahl nach Bestuhlung					Etage	Tageslicht
Raum Strelasund (Haus 8B)	43 m ²	29	22	15	15	15	EG	✓
Raum Altstadt (Haus 8A)	43 m ²	29	22	15	15	15	EG	✓
Raum 700 (Haus 7)	44 m ²	29	22	15	15	15	EG	✓
Raum 100 (Haus 1)	48 m ²	32	24	16	16	16	EG	✓
Cafeteria - Bistro	190 m ²	90	74	50	50	50	EG	✓

Weitere Infos (auch zu aktuellen Hygienebestimmungen) auf seminare.jugendherberge.de/185

TAGUNGSTECHNIK

Beamer, Blu-ray Player, CD-Player, Digitalkamera, DVD-Player, DVD-Recorder, Flipchart, Internetzugang (WLAN), Leinwand, Moderationskoffer, Overheadprojektor, Pinnwand, TV-Gerät



JUGENDHERBERGE STRALSUND

Strandstr. 21
18439 Stralsund, OT Devin

Tel. 03831 490289
Fax 03831 490291

ANSPRECHPARTNER

Florian Brinkmann
Tel. 03831 490289
jh-stralsund@jugendherberge.de



WAREN (MÜRITZ)

TAGUNGSPAKET 2021
ohne Übernachtung
siehe Angebot online
.....
TAGUNGSPAKET 2021
mit Ü/F
siehe Angebot online

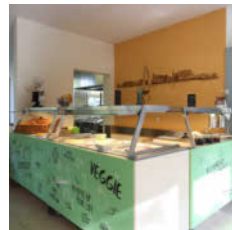
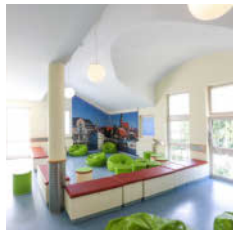

ÜBER UNS

Bei uns tagen Sie in großen, schallisolierten Seminarräumen im eigenen Seminartrakt. Ein geräumiger Aufenthaltsraum sowie Wassersportmöglichkeiten direkt

vor der Haustür sorgen für angenehme Pausen und einen entspannten Tagesausklang. Einzelunterbringung für Seminarleitung und Referenten ist möglich.

Raum	Fläche	Max. Teilnehmerzahl nach Bestuhlung					Etage	Tageslicht
Seminarraum Klein (2)	28 m ²	20	12	8	8	20	OG	✓
Seminarraum Klein (1)	28 m ²	20	12	8	8	20	OG	✓
Seminarraum Groß	80 m ²	54	36	20	20	54	OG	✓

Weitere Infos (auch zu aktuellen Hygienebestimmungen) auf seminare.jugendherberge.de/187

TAGUNGSTECHNIK

Beamer, CD-Player, DVD-Player, Flipchart, Internetzugang (WLAN), Leinwand, Metaplanwand, Mikrofonanlage, Moderationskoffer, Musikanlage, Overheadprojektor, Pinnwand, Rednerpult, TV-Gerät



JUGENDHERBERGE WAREN (MÜRITZ)

An der Feisneck 1a
17192 Waren (Müritz)

Tel. 03991 186900
Fax 03991 186904

ANSPRECHPARTNER

Angela Kirsche
Tel. 03991 186900
jh-waren@jugendherberge.de



WARNEMÜNDE



TAGUNGSPAKET 2021
ohne Übernachtung
siehe Angebot online
.....
TAGUNGSPAKET 2021
mit Ü/F
siehe Angebot online

ÜBER UNS

In Warnemünde tagen Sie in direkter Strandlage, in großzügigen und modern eingerichteten Seminarräumen, die auch für größere Runden geeignet sind. Ein

moderner Aufenthaltsraum mit TV, einer kleinen Bühne und Gesellschaftsspielen sorgt für einen entspannten Tagesausklang.



JUGENDHERBERGE WARNEMÜNDE

Parkstr. 47
18119 Ostseebad Warnemünde
Tel. 0381 548170
Fax 0381 5481723

ANSPRECHPARTNER

Carola Cante
Tel. 0381 548170
jh-warnemuende@jugendherberge.de



Raum	Fläche	Max. Teilnehmerzahl nach Bestuhlung					Etage	Tageslicht
Seminarraum 3	44 m²	24	20	20	20	16	1	✓
Seminarraum 1	47 m²	25	16	16	14	18	EG	✓
Seminarraum 2	51 m²	30	24	24	20	20	EG	✓
Kombination Seminarraum 1 + 2	98 m²	60	40	40	30	40	EG	✓

Weitere Infos (auch zu aktuellen Hygienebestimmungen) auf seminare.jugendherberge.de/188

TAGUNGSTECHNIK

Beamer, DVD-Player, Flipchart, Internetzugang (WLAN), Leinwand, Magnetwand, Metaplanwand, Moderationskoffer, Multifunktionswand, Overheadprojektor, Pinnwand, Rednerpult, TV-Gerät, Whiteboard

WISMAR

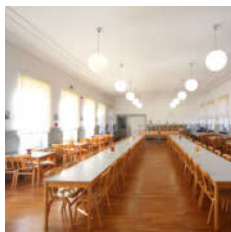

TAGUNGSPAKET 2021
ohne Übernachtung
siehe Angebot online
.....
TAGUNGSPAKET 2021
mit Ü/F
siehe Angebot online

ÜBER UNS

In Wismar tagen Sie in unmittelbarer Nähe der Altstadt, in großzügigen und modern eingerichteten Seminarräumen im eigenen Seminartrakt. Unser Bistro

steht für einen gemütlichen Tagesausklang zur Verfügung. Eine Einzelunterbringung für Seminarleitung und Referenten ist weitestgehend möglich.



JUGENDHERBERGE WISMAR

Juri-Gagarin-Ring 30a
23966 Wismar
Tel. 03841 32680
Fax 03841 326868

ANSPRECHPARTNER

Carola Cante
Tel. 03841 32680
jh-wismar@jugendherberge.de

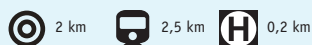

Raum	Fläche	Max. Teilnehmerzahl nach Bestuhlung					Etage	Tageslicht
Seminarraum 2	40 m²	26	18	16	16	26	EG	✓
Fernsehraum	52 m²	35	24	14	14	35	1	✓
Seminarraum 1	68 m²	45	30	26	26	45	1	✓
Speisesaal	108 m²	72	48	28	28	72	EG	✓

Weitere Infos (auch zu aktuellen Hygienebestimmungen) auf seminare.jugendherberge.de/631

TAGUNGSTECHNIK

Beamer, CD-Player, DVD-Player, DVD-Recorder, Flipchart, Internetzugang (WLAN), Leinwand, Metaplanwand, Mikrofonaanlage, Moderationskoffer, Musikanlage, Overheadprojektor, Pinnwand



NIEDER- SACHSEN



Die Jugendherbergen in Schleswig-Holstein, Hamburg und Nordniedersachsen

DJH-Landesverband Nordmark e. V.

Rennbahnstr. 100, 22111 Hamburg

Tel. +49 (0) 40 655995-66 /-77 • Fax +49 (0) 40 655995-52

E-Mail: service-nordmark@jugendherberge.de

nordmark.jugendherberge.de

Die Jugendherbergen im Nordwesten

Die Jugendherbergen gemeinnützige GmbH

Woltmershauser Allee 8, 28199 Bremen

Tel. +49 (0) 421 59830-50 • Fax +49 (0) 421 59830-55

E-Mail: service.nordwesten@jugendherberge.de

nordwesten.jugendherberge.de

Die Jugendherbergen in Süd-Ost-Niedersachsen

DJH-Landesverband Hannover e. V.

Ferdinand-Wilhelm-Fricke-Weg 1, 30169 Hannover

Tel. +49 (0) 511 16402-0 • Fax +49 (0) 511 16402-32

E-Mail: service-hannover@jugendherberge.de

lvb-hannover.jugendherberge.de

TAGUNGSPAKET 2021
ohne Übernachtung
siehe Angebot online
.....
TAGUNGSPAKET 2021
mit Ü/F
siehe Angebot online



ÜBER UNS

Ein neues, 160 m² großes Seminarhaus, modernste Tagungsausstattung und ein gehobenes Ambiente: In den Seminarräumen der Jugendherberge finden bis zu

140 Teilnehmer Platz. Am Abend warten ein Bistro, ein Grillpavillon, ein Kaminraum und die reizvolle Natur rund um das Naherholungszentrum Alfsee auf Sie.

Raum	Fläche	Max. Teilnehmerzahl nach Bestuhlung					Etage	Tageslicht
S1	36 m ²	30	22	16	22	16	EG	✓
S5	47 m ²	30	24	20	20	20	EG	✓
S6 im Tagungshaus	60 m ²	40	28	24	28	24	EG	✓
S1+S2 / S3+S4	73 m ²	60	40	26	40	26	EG	✓
S7 im Tagungshaus	100 m ²	60	48	40	48	40	EG	✓
S6+S7 (Tagungshaus)	160 m ²	140	72	64	64	64	EG	✓

Weitere Räume und Infos (auch zu aktuellen Hygienebestimmungen) auf seminare.jugendherberge.de/627

TAGUNGSTECHNIK

Beamer, Blu-ray Player, CD-Player, Diaprojektor, DVD-Player, Faxgerät, Flipchart, Funkmikrofon, Internetzugang (freies WLAN), Kopierer, Leinwand, Metaplanwand, Mikrofonanlage, Moderationskoffer, Musikanlage, Overheadprojektor, Rednerpult, TV-Gerät, Whiteboard



JUGENDHERBERGE ALFSEE

Westerfeldstr. 72
49597 Rieste-Alfsee

Tel. 05464 92080
Fax 05464 920855
alfsee@jugendherberge.de

ANSPRECHPARTNER

Ute Kozianka

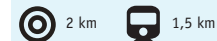

BRAUNSCHWEIG

TAGUNGSPAKET 2021
ohne Übernachtung
20,00 € p. P.
.....
TAGUNGSPAKET 2021
mit Ü/F
ab **52,90 €** p. P.



ÜBER UNS

Die moderne Jugendherberge in der Braunschweiger Innenstadt bietet mit ihren Zwei- bis Vierbettzimmern (alle mit Dusche & WC), Tageslicht durchfluteten Semi-

narräumen, einer innovativen Küche und dem historischen Stadtkern, optimale Voraussetzungen für mehrtägige Seminare und Tagungen.

Raum	Fläche	Max. Teilnehmerzahl nach Bestuhlung					Etage	Tageslicht
Heinrich I	26 m ²	20	10	14	12	15	EG	✓
Mathilde II	34 m ²	30	16	16	14	24	EG	✓
Heinrich I + II	56 m ²	42	24	20	20	30	EG	✓
Mathilde I + II	67 m ²	61	30	28	24	42	EG	✓
Mathilde II + III	68 m ²	54	34	28	28	42	EG	✓
Mathilde I - III	101 m ²	94	50	36	36	80	EG	✓

Weitere Räume und Infos (auch zu aktuellen Hygienebestimmungen) auf seminare.jugendherberge.de/727

TAGUNGSTECHNIK

Beamer, Blu-ray Player, DVD-Player, Faxgerät, Flipchart, Internetzugang (freies WLAN), Leinwand, Moderationskoffer, Musikanlage, Overheadprojektor, Pinnwand, Tel. im Tagungsraum, TV-Gerät, Whiteboard



JUGENDHERBERGE BRAUNSCHWEIG

Wendenstr. 30
38100 Braunschweig

Tel. 0531 8668850
braunschweig@jugendherberge.de

ANSPRECHPARTNER

Frank-Carsten Steckhan
Tel. 0531 8668850
braunschweig@jugendherberge.de

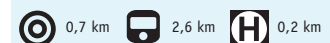

GOSLAR



TAGUNGSPAKET 2021
ohne Übernachtung
20,00 € p. P.
.....
TAGUNGSPAKET 2021
mit Ü/F
ab **46,30 €** p. P.



JUGENDHERBERGE GOSLAR

Rammelsberger Str. 25
38644 Goslar - Rammelsberg
Tel. 05321 222-40
goslar@jugendherberge.de

ANSPRECHPARTNER

Uwe Wemken und Stefanie Mazannek
Tel. 05321 222-40
goslar@jugendherberge.de



ÜBER UNS

Am Fuße des Rammelsberges bietet die Jugendherberge mit ihrer entspannten Atmosphäre den idealen Rahmen für Veranstaltungen aller Art. Kleinere Gruppen können auf Wunsch einen Kaminraum mit Holzbackofen und 2 Blockhäuser nutzen.

pen können auf Wunsch einen Kaminraum mit Holzbackofen und 2 Blockhäuser nutzen.

Raum	Fläche	Max. Teilnehmerzahl nach Bestuhlung					Etage	Tageslicht
Glockenberg	41 m²	30	-	30	30	-	EG	✓
Steinberg	78 m²	80	50	30	30	-	EG	✓
Herzberg	91 m²	110	60	30	30	-	1	✓
Hessenkopf (inkl. Klavier)	93 m²	50	-	-	-	-	2	✓
Rammelsberg	107 m²	120	50	30	30	-	EG	✓
Speisesaal	146 m²	160	80	80	60	-	1	✓

Weitere Räume und Infos (auch zu aktuellen Hygienebestimmungen) auf seminare.jugendherberge.de/294

TAGUNGSTECHNIK

Beamer, CD-Player, DVD-Player, Faxgerät, Flipchart, Internetzugang (freies WLAN), Internetzugang (WLAN), Kopierer, Leinwand, Metaplanwand, Moderationskoffer, Musikanlage, Overheadprojektor, Pinnwand, Rednerpult, TV-Gerät, Whiteboard

GÖTTINGEN



TAGUNGSPAKET 2021
ohne Übernachtung
20,00 € p. P.
.....
TAGUNGSPAKET 2021
mit Ü/F
ab **50,70 €** p. P.



HERMANN-SCHIERWATER-JUGENDHERBERGE

Habichtsweg 2
37075 Göttingen
Tel. 0551 57622
goettingen@jugendherberge.de

ANSPRECHPARTNER

René Petat
Tel. 0551 57622
goettingen@jugendherberge.de



ÜBER UNS

Die Jugendherberge Göttingen bietet Ihnen ein angenehmes Seminar- und Tagungsumfeld mit ruhiger Arbeitsatmosphäre und gleichzeitiger Nähe zum Stadtkern. Tagungs- und Unterrichtsräume finden Sie bei uns in nahezu jeder Größe, für kleine und große Gruppen.

kern. Tagungs- und Unterrichtsräume finden Sie bei uns in nahezu jeder Größe, für kleine und große Gruppen.

Raum	Fläche	Max. Teilnehmerzahl nach Bestuhlung					Etage	Tageslicht
Otto Wallach	28 m²	20	20	20	24	-	1	✓
Otto Hahn	58 m²	40	24	24	34	-	EG	✓
Max Born	58 m²	40	24	24	34	-	1	✓
Walther Nernst	58 m²	40	24	24	34	-	UG	✓
Max von Laue	73 m²	80	40	40	50	-	UG	✓
Max Planck	180 m²	160	100	60	130	-	EG	✓

Weitere Infos (auch zu aktuellen Hygienebestimmungen) auf seminare.jugendherberge.de/295

TAGUNGSTECHNIK

Beamer, Blu-ray Player, CD-Player, Diaprojektor, DVD-Player, DVD-Recorder, Faxgerät, Flipchart, Internetzugang (freies WLAN), Internetzugang (WLAN), Kopierer, Leinwand, Metaplanwand, Mikrofonanlage, Moderationskoffer, Musikanlage, Overheadprojektor, Pinnwand, Rednerpult, Tafel, Tel. im Tagungsraum, TV-Gerät, Whiteboard

III HANNOVER

TAGUNGSPAKET 2021
ohne Übernachtung
20,00 € p. P.
.....
TAGUNGSPAKET 2021
mit Ü/F
ab **47,00 €** p. P.

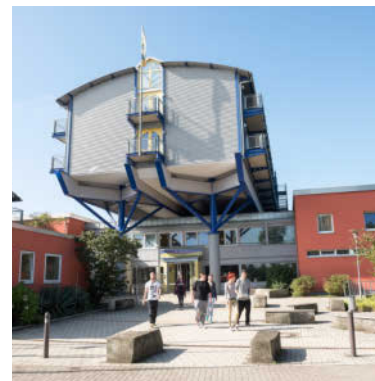

ÜBER UNS

Die moderne Jugendherberge Hannover eignet sich hervorragend als großzügige Tagungs- und Lehrgangsstätte. Durch ihre Lage im Grünen, aber doch nah zur

Innenstadt mit sehr guter Anbindung, ist die notwendige Ruhe für eine erfolgreiche Durchführung Ihres Seminars immer gewährleistet.

Raum	Fläche	Max. Teilnehmerzahl nach Bestuhlung					Etage	Tageslicht
Raum Nordamerika	37 m ²	42	20	18	18	16	1	✓
Raum Antarktis	56 m ²	50	30	26	26	30	EG	✓
Raum Asien	66 m ²	65	30	22	22	20	EG	✓
Raum Europa	76 m ²	72	50	30	30	28	1	✓
Raum Afrika	102 m ²	120	80	40	40	40	1	✓

Weitere Räume und Infos (auch zu aktuellen Hygienebestimmungen) auf seminare.jugendherberge.de/301

TAGUNGSTECHNIK

Beamer, DVD-Player, Flipchart, Internetzugang (freies WLAN), Internetzugang (WLAN), Kopierer, Leinwand, Magnetwand, Metaplanwand, Mikrofonaanlage, Moderationskoffer, Musikanlage, Overheadprojektor, Pinnwand, Rednerpult, Tafel, TV-Gerät, Video-Recorder, Whiteboard



JUGENDHERBERGE HANNOVER

Ferdinand-Wilhelm-Fricke-Weg 1
30169 Hannover

Tel. 0511 12359080
hannover@jugendherberge.de

ANSPRECHPARTNER

Tatjana Rein
Tel. 0511 12359080
hannover@jugendherberge.de



III HILDESHEIM

TAGUNGSPAKET 2021
ohne Übernachtung
20,00 € p. P.
.....
TAGUNGSPAKET 2021
mit Ü/F
ab **46,10 €** p. P.



ÜBER UNS

Größer, schöner, moderner: Seit Februar 2020 hat die Jugendherberge Hildesheim nach umfangreicher Modernisierungsphase wieder für Sie geöffnet. Für Ihre

Tagungen, Seminare + Workshops stehen Ihnen 5 moderne + helle Gruppenräume unterschiedlicher Größe zur Verfügung.

Raum	Fläche	Max. Teilnehmerzahl nach Bestuhlung					Etage	Tageslicht
Knochenhauer	25 m ²	20	10	14	12	15	EG	✓
St. Michaelis	30 m ²	25	18	16	18	25	EG	✓
Tempelhaus	30 m ²	25	18	16	18	25	UG	✓
Huckup	60 m ²	35	20	25	25	30	UG	✓
Mariendom	90 m ²	60	30	30	30	50	EG	✓

Weitere Infos (auch zu aktuellen Hygienebestimmungen) auf seminare.jugendherberge.de/304

TAGUNGSTECHNIK

Beamer, CD-Player, DVD-Player, Flipchart, Internetzugang (WLAN), Leinwand, Metaplanwand, Moderationskoffer, Overheadprojektor, Pinnwand, Tafel, TV-Gerät, Video-Recorder, Whiteboard



JUGENDHERBERGE HILDESHEIM

Schirrmannweg 4
31139 Hildesheim

Tel. 05121 42717
hildesheim@jugendherberge.de

ANSPRECHPARTNER

Ulrich Wiesmann
Tel. 05121 42717
hildesheim@jugendherberge.de



HITZACKER



TAGUNGSPAKET 2021
ohne Übernachtung
20,00 € p. P.
.....
TAGUNGSPAKET 2021
mit Ü/F
ab **47,20 €** p. P.



JUGENDHERBERGE HITZACKER

An der Wolfsschlucht 2
29456 Hitzacker
Tel. 05862 244
hitzacker@jugendherberge.de

ANSPRECHPARTNER

Lars Pleyer
Tel. 05862 244
hitzacker@jugendherberge.de



ÜBER UNS

Gern stellen wir Ihnen unsere 7 Tagungs- und Seminar- räume unterschiedlicher Größe zur Verfügung, ganz gleich ob Sie eine größere Veranstaltung durchführen möchten oder in kleineren Gruppen arbeiten wollen.

Raum	Fläche	Max. Teilnehmerzahl nach Bestuhlung					Etage	Tageslicht
Brahms	21 m²	25	15	10	15	-	1	✓
Haydn	21 m²	25	15	10	15	-	EG	✓
Händel	55 m²	40	35	20	35	-	1	✓
Wagner	55 m²	40	35	20	35	-	EG	✓
Beethoven	55 m²	40	35	20	35	-	1	✓
Bach	198 m²	199	120	60	60	-	2	✓

Weitere Räume und Infos (auch zu aktuellen Hygienebestimmungen) auf seminare.jugendherberge.de/305

TAGUNGSTECHNIK

Beamer, CD-Player, DVD-Player, Faxgerät, Flipchart, Internetzugang (WLAN), Kopierer, Leinwand, Metaplanwand, Mikrofonanlage, Moderationskoffer, Overheadprojektor, Pinnwand, Tafel, TV-Gerät

JEVER



TAGUNGSPAKET 2021
ohne Übernachtung
siehe Angebot online
.....
TAGUNGSPAKET 2021
mit Ü/F
siehe Angebot online



JUGENDHERBERGE JEVER

Dr.-Fritz-Blume-Weg 4
26441 Jever
Tel. 04461 909202
Fax 04461 909209
jever@jugendherberge.de

ANSPRECHPARTNER

Kornelia Zillmer
1,5 km 2 km

ÜBER UNS

Die Jugendherberge Jever, die in einen Grüngürtel am Stadtrand eingebettet ist, bietet Ihnen ein tolles Ambiente für Ihre Tagung. Bis in die Altstadt laufen

Sie nur etwa fünfzehn Minuten. Rundherum erwartet Sie die faszinierende Weite der friesischen Landschaft. Und auch die Nordsee ist nicht weit!

Raum	Fläche	Max. Teilnehmerzahl nach Bestuhlung					Etage	Tageslicht
Tagungsraum 1	42 m²	24	18	20	16	20	EG	✓
Tagungsraum 2	42 m²	24	18	20	16	20	EG	✓
Tagungsraum 3	64 m²	45	35	25	30	32	EG	✓
Tagungsraum 4	64 m²	45	35	25	30	32	EG	✓
Tagungsraum 3+4 zusammen	128 m²	100	60	40	60	60	EG	✓

Weitere Infos (auch zu aktuellen Hygienebestimmungen) auf seminare.jugendherberge.de/684

TAGUNGSTECHNIK

Beamer, DVD-Player, DVD-Recorder, Flipchart, Internetzugang (freies WLAN), Leinwand, Moderationskoffer, Multifunktionswand, Musikanlage, Overheadprojektor, Pinnwand, TV-Gerät, Whiteboard

TAGUNGSPAKET 2021
ohne Übernachtung
siehe Angebot online
.....
TAGUNGSPAKET 2021
mit Ü/F
siehe Angebot online



ÜBER UNS

Tradition trifft Moderne: Die Jugendherberge ist eines der ältesten Gebäude des hübschen Städtchens – und dabei topmodern. Sie liegt mitten in der historischen

Leeraner Altstadt, die wegen ihres guten Erhaltungszustands als die wertvollste der Region gilt. Die Jugendherberge Leer ist ein Inklusionsbetrieb.

Raum	Fläche	Max. Teilnehmerzahl nach Bestuhlung					Etage	Tageslicht
Heisfelde	27 m ²	40	16	24	12	-	EG	✓
Loga	43 m ²	50	20	26	16	-	1	✓
Nettelburg	60 m ²	80	32	48	24	-	1	✓
Hohegaste	65 m ²	80	40	60	30	-	1	✓
Loga + Logabirum	90 m ²	120	48	36	28	-	1	✓
Nettelburg + Nüttermoor	94 m ²	120	48	36	28	-	1	✓

Weitere Räume und Infos (auch zu aktuellen Hygienebestimmungen) auf seminare.jugendherberge.de/560

TAGUNGSTECHNIK

Beamer, Flipchart, Internetzugang (WLAN), Leinwand, Overheadprojektor, Pinnwand



RABBINER-MANFRED-GANS-JUGENDHERBERGE LEER

Süderkreuzstr. 7
26789 Leer

Tel. 0491 2126
Fax 0491 61576
leer@jugendherberge.de

ANSPRECHPARTNER

Janina Goedeke

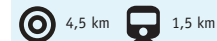

TAGUNGSPAKET 2021
ohne Übernachtung
20,00 € p. P.
.....
TAGUNGSPAKET 2021
mit Ü/F
ab **49,00 €** p. P.



ÜBER UNS

Unsere Jugendherberge lässt von den Räumlichkeiten und vom Angebot keine Wünsche offen, und legt besonderen Wert auf eine persönliche und unmittel-

bare Betreuung und Beratung. Wir schaffen gemeinsam mit Ihnen den passenden Rahmen für Ihre Veranstaltung.

Raum	Fläche	Max. Teilnehmerzahl nach Bestuhlung					Etage	Tageslicht
Salzkammer	35 m ²	30	18	18	18	-	1	✓
Salzstock	45 m ²	30	20	20	20	-	1	✓
Salzkristall	60 m ²	30	26	30	26	-	1	✓
Salzstollen	70 m ²	70	40	35	30	-	EG	✓
Salzberg (Trennwand)	110 m ²	90	50	35	40	-	1	✓

Weitere Infos (auch zu aktuellen Hygienebestimmungen) auf seminare.jugendherberge.de/307

TAGUNGSTECHNIK

Beamer, CD-Player, DVD-Player, Flipchart, Internetzugang (WLAN), Kopierer, Leinwand, Metaplanwand, Mikrofonanlage, Moderationskoffer, Overheadprojektor, Pinnwand, Rednerpult, TV-Gerät, Video-Recorder

LÜNEBURG



JUGENDHERBERGE LÜNEBURG

Soltauer Str. 133
21335 Lüneburg

Tel. 04131 41864
lueneburg@jugendherberge.de

ANSPRECHPARTNER

Undine Bendt und Dirk Moldenhauer
Tel. 04131 41864
lueneburg@jugendherberge.de



MARDORF



TAGUNGSPAKET 2021
ohne Übernachtung
20,00 € p. P.
.....
TAGUNGSPAKET 2021
mit Ü/F
ab **49,50 €** p. P.

ÜBER UNS

Die Jugendherberge in Mardorf eignet sich durch ihre ruhige Lage direkt am Steinhuder Meer, das ideale Angebot an Zwei- bis Sechsbettzimmern, verschieden

großen Seminarräumen und einer gesunden und abwechslungsreichen Küche hervorragend für Seminare und Tagungen.



JUGENDHERBERGE MARDORF

Warteweg 2
31535 Mardorf
Tel. 05036 457
mardorf@jugendherberge.de

ANSPRECHPARTNER

Susanne und Carsten Lutter
Tel. 05036 457
mardorf@jugendherberge.de

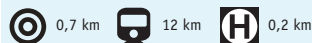

Raum	Fläche	Max. Teilnehmerzahl nach Bestuhlung					Etage	Tageslicht
Weißer Berg	28 m²	12	-	-	-	-	OG	✓
Alte Schmiede	33 m²	20	-	-	-	-	EG	✓
Wilhelmstein	56 m²	50	40	40	25	-	EG	✓
Düvelsmoor	56 m²	30	30	30	25	-	OG	✓
Aantendieck	82 m²	80	40	40	40	-	OG	✓
Meerbruch	101 m²	100	60	60	60	-	OG	✓

Weitere Räume und Infos (auch zu aktuellen Hygienebestimmungen) auf seminare.jugendherberge.de/308

TAGUNGSTECHNIK

Beamer, Blu-ray Player, Digitalkamera, DVD-Player, Faxgerät, Flipchart, Internetzugang (freies WLAN), Kopierer, Leinwand, Moderationskoffer, Overheadprojektor, Pinnwand, Tafel, TV-Gerät

MEPPEN

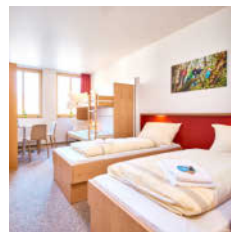

TAGUNGSPAKET 2021
ohne Übernachtung
siehe Angebot online
.....
TAGUNGSPAKET 2021
mit Ü/F
siehe Angebot online

ÜBER UNS

Die Jugendherberge liegt eingebettet in eine wunderschöne Parklandschaft und ist Teil des internationalen Kulturnetzwerks „Koppelschleuse Meppen“. Hier lassen

sich Tagungsgruppen auch schon einmal bei Kreativ-Workshops inspirieren! Bis ins Zentrum der ehemaligen Festungsstadt Meppen ist es nicht weit.



JUGENDHERBERGE MEPPEN

Helter Damm 1
49716 Meppen
Tel. 05931 8838780
Fax 05931 88387833
meppen@jugendherberge.de

ANSPRECHPARTNER

Thorsten Meyer



Raum	Fläche	Max. Teilnehmerzahl nach Bestuhlung					Etage	Tageslicht
Tagungsraum 2	45 m²	40	10	15	10	20	EG	✓
Tagungsraum 4 + 5	64 m²	30	20	24	16	30	EG	✓
Tagungsraum 1	90 m²	60	25	30	25	35	EG	✓
Tagungsraum 1 + 2	109 m²	100	50	40	35	50	EG	✓
Tagungsraum 1 + 2 + 3	152 m²	160	90	70	65	70	EG	✓
Aktivraum	211 m²	70	50	-	-	75	UG	

Weitere Räume und Infos (auch zu aktuellen Hygienebestimmungen) auf seminare.jugendherberge.de/638

TAGUNGSTECHNIK

Beamer, CD-Player, DVD-Player, Flipchart, Internetzugang (freies WLAN), Kopierer, Leinwand, Metaplanwand, Mikrofonaanlage, Moderationskoffer, Musikanlage, Pinnwand, Rednerpult, TV-Gerät

NEUHARLINGERSIEL

TAGUNGSPAKET 2021
ohne Übernachtung
siehe Angebot online
.....
TAGUNGSPAKET 2021
mit Ü/F
siehe Angebot online

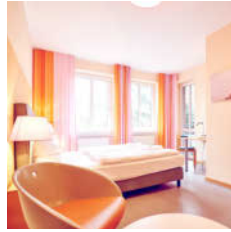

ÜBER UNS

Das DJH Resort an der einzigartigen Nordsee bietet Ihnen ein inspirierendes Ambiente für Ihre Tagung. Zur Entspannung nutzen Sie das große Freizeitangebot:

Sport, Sauna und Wellness, Bars und andere Treffpunkte. Die zahlreichen Sport- und Freizeitaktivitäten der Club-Jugendherberge sind stets inklusive.

Raum	Fläche	Max. Teilnehmerzahl nach Bestuhlung					Etage	Tageslicht
Carolinsiel	32 m ²	28	16	12	12	18	EG	✓
Bensersiel	37 m ²	35	18	18	-	14	EG	✓
Horumersiel	46 m ²	32	12	16	-	-	1	✓
Neuharlingersiel	103 m ²	116	50	30	50	48	1	✓
Teehaus Kluntje	190 m ²	-	-	-	-	-	EG	✓

Weitere Infos (auch zu aktuellen Hygienebestimmungen) auf seminare.jugendherberge.de/752

TAGUNGSTECHNIK

Beamer, DVD-Recorder, Faxgerät, Flipchart, Internetzugang (freies WLAN), Kopierer, Laptop, Leinwand, Moderationskoffer, Musikanlage, Pinnwand, Rednerpult, TV-Gerät



DJH RESORT CLUB-JUGENDHERBERGE NEUHARLINGERSIEL

Bettenwarfen 2-14
26427 Neuharlingersiel

Tel. 04974 914800
Fax 04974 91480299
info@djh-resort.de

ANSPRECHPARTNER

Nicole Kubisz



NIEDERSACHSEN

TAGUNGSPAKET 2021
ohne Übernachtung
siehe Angebot online
.....
TAGUNGSPAKET 2021
mit Ü/F
siehe Angebot online



ÜBER UNS

Tagen mitten im Weltnaturerbe Wattenmeer: Die Jugendherberge Norderney ist ein herrlich entspannter Platz zum Lernen und Arbeiten. Sie liegt am östlichen

Stadtrand des Seebads und in direkter Nähe zum Hafen. Für die arbeitsfreie Zeit erwartet Sie auf der zauberhaften Insel ein Meer an Möglichkeiten.

Raum	Fläche	Max. Teilnehmerzahl nach Bestuhlung					Etage	Tageslicht
Seminarraum 1	28 m ²	25	18	16	13	-	1	✓
Seminarraum 2	30 m ²	28	15	20	16	-	1	✓
Seminarraum 3	30 m ²	45	25	20	20	-	1	✓
Aktionsraum 4	38 m ²	30	20	20	15	-	1	✓
Seminarraum 2 + 3	60 m ²	70	40	40	40	-	1	✓

Weitere Infos (auch zu aktuellen Hygienebestimmungen) auf seminare.jugendherberge.de/700

TAGUNGSTECHNIK

Beamer, Digitalkamera, DVD-Player, Faxgerät, Flipchart, Internetzugang (freies WLAN), Kopierer, Leinwand, Metaplanwand, Moderationskoffer, Overheadprojektor, Rednerpult, Whiteboard



JUGENDHERBERGE NORDERNEY

Mühlenstr. 1
26548 Norderney

Tel. 04932 840900
Fax 04932 840477
norderney@jugendherberge.de

ANSPRECHPARTNER

Melanie Ludwig



OLDENBURG



TAGUNGSPAKET 2021
ohne Übernachtung
siehe Angebot online
.....
TAGUNGSPAKET 2021
mit Ü/F
siehe Angebot online



JUGENDHERBERGE OLDENBURG

Straßburger Str. 6
26123 Oldenburg
Tel. 0441 87135
Fax 0441 8852493
oldenburg@jugendherberge.de

ANSPRECHPARTNER
Markus Acquistapace



ÜBER UNS

Die neue, topmoderne Jugendherberge Oldenburg finden Sie in direkter City- und Bahnhofsnahe. Es erwarten Sie fünf bestens ausgestattete Tagungsräume, die

sich bei Bedarf miteinander verbinden lassen, schöne Zimmer und eine großzügige Lobby. Nach der Arbeit entspannen Sie im café • bar • bistro „Schirrmann’s“.

Raum	Fläche	Max. Teilnehmerzahl nach Bestuhlung					Etage	Tageslicht
Hafenlounge	12 m ²	-	-	5	-	-	1	✓
Ems	56 m ²	40	20	20	16	-	1	✓
Weser	57 m ²	40	20	20	16	-	1	✓
Hunte	57 m ²	40	20	20	16	-	1	✓
Hunte + Haaren	115 m ²	80	40	40	32	-	1	✓
Weser + Jade + Ems	168 m ²	120	60	60	48	-	1	✓

Weitere Räume und Infos (auch zu aktuellen Hygienebestimmungen) auf seminare.jugendherberge.de/770

TAGUNGSTECHNIK

Beamer, Blu-ray Player, Faxgerät, Flipchart, Internetzugang (freies WLAN), Kopierer, Leinwand, Magnetwand, Metaplanwand, Moderationskoffer, Multifunktionswand, Pinnwand, Rednerpult, TV-Gerät, Whiteboard

OSNABRÜCK

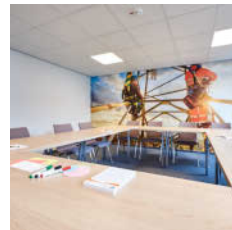
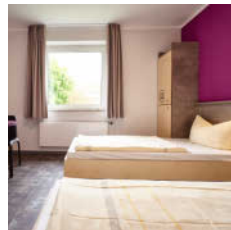

TAGUNGSPAKET 2021
ohne Übernachtung
siehe Angebot online
.....
TAGUNGSPAKET 2021
mit Ü/F
siehe Angebot online



JUGENDHERBERGE OSNABRÜCK

Iburger Str. 183 a
49082 Osnabrück
Tel. 0541 54284
Fax 0541 54294
osnabrueck@jugendherberge.de

ANSPRECHPARTNER
Jutta Wagner



ÜBER UNS

Nach einem Komplettumbau erwarten Sie in Osnabrück viele neue oder neu möblierte Räume sowie ein Maker-space für digitale und analoge Kreativprojekte. Neun

Tagungsräume stehen für Sie bereit – zwei davon nutzbar als ein großer Raum mit 109 m². Die historisch bedeutende Altstadt liegt ganz in der Nähe.

Raum	Fläche	Max. Teilnehmerzahl nach Bestuhlung					Etage	Tageslicht
Level 5	31 m ²	20	18	15	15	20	EG	✓
Level 1	31 m ²	20	18	15	15	20	EG	✓
Level 2	31 m ²	20	18	15	15	20	1	✓
Level 6	31 m ²	20	18	15	15	20	1	✓
Level 4	31 m ²	20	18	15	15	20	EG	✓
Modus	109 m ²	90	50	40	40	60	EG	✓

Weitere Räume und Infos (auch zu aktuellen Hygienebestimmungen) auf seminare.jugendherberge.de/575

TAGUNGSTECHNIK

Beamer, Flipchart, Internetzugang (freies WLAN), Leinwand, Metaplanwand, Mikrofonanlage, Moderationskoffer, Musikanlage, Pinnwand

III OTTERNDORF

TAGUNGSPAKET 2021
ohne Übernachtung
25,00 € p. P.
.....
TAGUNGSPAKET 2021
mit Ü/F
ab **50,00 €** p. P.

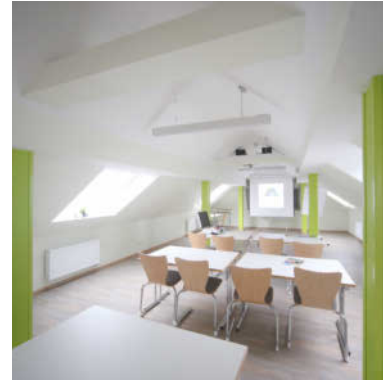

ÜBER UNS

In Otterndorf an der Nordsee laden zwei freundliche Räume zum Tagen ein. Der helle 85 qm große Tagungsraum wurde für Seminargäste neu erbaut und bietet

neben WLAN, Beamer und Flipchart anprechende Tagungsarrangements für bis zu 30 Seminargäste. Züge verkehren von Hamburg im Stundentakt.

Raum	Fläche	Max. Teilnehmerzahl nach Bestuhlung					Etage	Tageslicht
Tagesraum 8	30 m ²	30	12	16	20	20	EG	✓
Tagesraum 9 (mit Schrägen)	85 m ²	30	16	16	16	16	DG	✓

Weitere Infos (auch zu aktuellen Hygienebestimmungen) auf seminare.jugendherberge.de/542



JUGENDHERBERGE OTTERNDORF

Schleusenstr. 147
21762 Otterndorf

Tel. 04751 3165
Fax 04751 4577
otterndorf@jugendherberge.de

ANSPRECHPARTNER

Niels Strahmann



TAGUNGSTECHNIK

Beamer, Blu-ray Player, DVD-Player, Flipchart, Internetzugang (freies WLAN), Leinwand, Metaplanwand, Moderationskoffer, Rednerpult, TV-Gerät

III ROTENBURG (WÜMME)

TAGUNGSPAKET 2021
ohne Übernachtung
siehe Angebot online
.....
TAGUNGSPAKET 2021
mit Ü/F
siehe Angebot online



ÜBER UNS

In der gut ausgestatteten Jugendherberge erwartet Sie ein komplett modernisierter Gebäudeteil mit neuem, großen Tagungsraum und frisch renovierten Zimmern.

Eine große Schul-Aula in der Nachbarschaft kann ebenfalls gemietet werden. In waldreicher Umgebung lässt es sich hervorragend tagen und entspannen.

Raum	Fläche	Max. Teilnehmerzahl nach Bestuhlung					Etage	Tageslicht
Hamburg	52 m ²	40	30	24	20	22	EG	✓
Berlin	64 m ²	60	46	32	30	30	EG	✓
Rotenburg 2	80 m ²	65	50	30	30	32	EG	✓
Rotenburg 1	100 m ²	60	46	24	28	30	EG	✓
Rotenburg 1 + 2	180 m ²	-	-	-	-	-	EG	✓
Aula BBS (extern)	300 m ²	210	132	66	60	66	EG	✓

Weitere Räume und Infos (auch zu aktuellen Hygienebestimmungen) auf seminare.jugendherberge.de/558

TAGUNGSTECHNIK

Beamer, Blu-ray Player, CD-Player, Diaprojektor, DVD-Player, DVD-Recorder, Faxgerät, Flipchart, Funkmikrofon, Internetzugang (freies WLAN), Kopierer, Leinwand, Magnetwand, Metaplanwand, Mikrofonanlage, Moderationskoffer, Musikanlage, Overheadprojektor, Pinnwand, TV-Gerät, Whiteboard



JUGENDHERBERGE ROTENBURG (WÜMME)

Verdener Str. 104
27356 Rotenburg (Wümme)

Tel. 04261 83041
Fax 04261 84233
rotenburg@jugendherberge.de

ANSPRECHPARTNER

Rita Toll | Martin Clemens



SCHILLIGHÖRN



TAGUNGSPAKET 2021
ohne Übernachtung
siehe Angebot online
.....
TAGUNGSPAKET 2021
mit Ü/F
siehe Angebot online

ÜBER UNS

In der Jugendherberge in 1A-Lage hinterm Deich lässt es sich entspannt tagen. Es erwarten Sie vier frisch renovierte Tagungsräume, dazu ein teilmodernisiertes

Hauptgebäude, ein neuer Speisesaal und eine umgestaltete Lobby. Das UNESCO-Weltnaturerbe Wattenmeer mit langem Sandstrand wartet gleich vor der Tür!



JUGENDHERBERGE SCHILLIGHÖRN

Inselstr. 6
26434 Wangerland-Schillig

Tel. 04426 371
Fax 04426 506
schillighoern@jugendherberge.de

ANSPRECHPARTNER

Petra Stanojevic



Raum	Fläche	Max. Teilnehmerzahl nach Bestuhlung					Etage	Tageslicht
Nordsee	26 m²	16	12	8	10	-	1	✓
Ostsee	26 m²	16	12	8	10	-	1	✓
Unendliche Weite	52 m²	60	40	30	20	-	2	✓
Nordsee + Ostsee	52 m²	32	24	16	20	-	1	✓
Leichte Brise	90 m²	90	42	36	36	-	EG	✓

Weitere Infos (auch zu aktuellen Hygienebestimmungen) auf seminare.jugendherberge.de/599

TAGUNGSTECHNIK

Beamer, Digitalkamera, DVD-Player, Flipchart, Internetzugang (WLAN), Leinwand, Moderationskoffer, Pinnwand, Rednerpult

STADE



TAGUNGSPAKET 2021
ohne Übernachtung
25,00 € p. P.
.....
TAGUNGSPAKET 2021
mit Ü/F
ab **50,00 €** p. P.

ÜBER UNS

Alles drin, alles dran! Die Jugendherberge Stade liegt ideal an der Altstadt mit bester Zug- und S-Bahnbindung an Hamburg (es gilt der günstige HVV-Tarif).

Damit Ihre Tagung garantiert ein Erfolg wird, bieten wir Ihnen unsere günstigen Tagungsangebote. Individuelle Wünsche sprechen wir gerne mit Ihnen ab.



JUGENDHERBERGE STADE

Kehdinger Mühren 11
21682 Stade

Tel. 04141 46368
Fax 04141 2817
stade@jugendherberge.de

ANSPRECHPARTNER

Ina und Arnth Isernhagen



Raum	Fläche	Max. Teilnehmerzahl nach Bestuhlung					Etage	Tageslicht
Tagesraum 3	38 m²	30	16	18	-	25	EG	✓
Tagesraum 4	43 m²	36	20	18	-	30	EG	✓
Tagesraum 3+4	81 m²	66	40	30	30	45	EG	✓

Weitere Infos (auch zu aktuellen Hygienebestimmungen) auf seminare.jugendherberge.de/551

TAGUNGSTECHNIK

Beamer, CD-Player, DVD-Player, Flipchart, Internetzugang (freies WLAN), Kopierer, Leinwand, Mikrofonanlage, Moderationskoffer, Overheadprojektor, Pinnwand, TV-Gerät

WOLFSBURG

TAGUNGSPAKET 2021
ohne Übernachtung
20,00 € p. P.
.....
TAGUNGSPAKET 2021
mit Ü/F
ab **52,90 €** p. P.



ÜBER UNS

Die Jugendherberge in Wolfsburg ist eine der modernsten Jugendherbergen in Norddeutschland. Durch das ideale Angebot an Zwei- und Vierbettzimmern sowie

Seminarräumen, einer exzellenten Küche und der attraktiven Stadt Wolfsburg, eignet sich das Haus hervorragend für Seminare und Tagungen.

Raum	Fläche	Max. Teilnehmerzahl nach Bestuhlung					Etage	Tageslicht
Skoda	34 m ²	20	16	12	12	12	EG	✓
Seat	34 m ²	20	16	12	12	12	EG	✓
Audi	56 m ²	24	18	18	20	24	EG	✓
VW	69 m ²	35	24	24	30	34	OG	✓
Bentley	88 m ²	40	36	20	26	32	EG	✓

Weitere Infos (auch zu aktuellen Hygienebestimmungen) auf seminare.jugendherberge.de/728

TAGUNGSTECHNIK

Beamer, CD-Player, DVD-Player, Flipchart, Internetzugang (freies WLAN), Leinwand, Moderationskoffer, Multifunktionswand, Overheadprojektor, Pinnwand, Rednerpult, Tafel, TV-Gerät, Whiteboard



JUGENDHERBERGE WOLFSBURG

Kleiststr. 18 – 20
38440 Wolfsburg

Tel. 05361 13337
wolfsburg@jugendherberge.de

ANSPRECHPARTNER

Beth und Marco Möller

Tel. 05361 13337

wolfsburg@jugendherberge.de



WORPSWEDE

TAGUNGSPAKET 2021
ohne Übernachtung
siehe Angebot online
.....
TAGUNGSPAKET 2021
mit Ü/F
siehe Angebot online

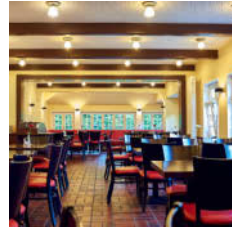

ÜBER UNS

Nutzen Sie die kreative Atmosphäre des „Weltdorfs der Kunst“, die schon berühmte Maler inspirierte, für Ihre Tagung! Fünf Seminarräume für bis zu hundert Perso-

nen stehen Ihnen zur Verfügung. Entspannen Sie anschließend in den Museen und Galerien oder in der reizvollen Landschaft – etwa dem Teufelsmoor.

Raum	Fläche	Max. Teilnehmerzahl nach Bestuhlung					Etage	Tageslicht
Seminarraum 1	37 m ²	55	24	20	20	24	EG	✓
Seminarraum 3	44 m ²	29	13	12	10	19	2	✓
Seminarraum 4	53 m ²	56	24	20	16	30	2	✓
Seminarraum 2	54 m ²	80	32	20	22	33	EG	✓
Seminarraum 5	80 m ²	100	50	28	32	45	EG	✓

Weitere Infos (auch zu aktuellen Hygienebestimmungen) auf seminare.jugendherberge.de/570

TAGUNGSTECHNIK

Beamer, Faxgerät, Flipchart, Internetzugang (freies WLAN), Kopierer, Leinwand, Magnetwand, Moderationskoffer, Pinnwand, TV-Gerät, Whiteboard



JUGENDHERBERGE WORPSWEDE

Hammeweg 2
27726 Worpswede

Tel. 04792 1360

Fax 04792 4381

worpswede@jugendherberge.de

ANSPRECHPARTNER

Monika Helmers



NORDRHEIN- WESTFALEN



DJH-Landesverband Rheinland e. V.

Düsseldorfer Straße 1a, 40545 Düsseldorf
Tel. +49 (0) 211 3026 3026 • Fax +49 (0) 211 3026 3027
E-Mail: service@djh-rheinland.de

rheinland.jugendherberge.de

DJH-Landesverband Westfalen-Lippe gemeinnützige GmbH

Eppenhauser Straße 65, 58093 Hagen
Tel. +49 (0) 2331 9514-0 • Fax +49 (0) 2331 9514-38
E-Mail: info@djh-wl.de

djh-wl.de

TAGUNGSPAKET 2021
ohne Übernachtung
siehe Angebot online
.....
TAGUNGSPAKET 2021
mit Ü/F
siehe Angebot online

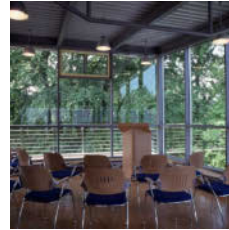

ÜBER UNS

Die exponierte Lage im Dreiländereck macht das Haus zu einem idealen Standort für internationale Veranstaltungen. Bei uns tagen Sie ganz modern und ungestört

in einem separaten Seminargebäude mit Blick ins Grüne. Für den After-Work-Austausch stehen ein Aufenthaltsraum und eine Sonnenterrasse zur Verfügung.

Raum	Fläche	Max. Teilnehmerzahl nach Bestuhlung					Etage	Tageslicht
Madrid	33 m ²	16	12	-	-	-	1	✓
Lissabon	33 m ²	16	12	-	-	-	1	✓
Luxemburg	40 m ²	25	14	-	-	-	EG	✓
Paris	50 m ²	35	24	-	-	-	EG	✓
Paris + Luxemburg	90 m ²	60	30	-	-	-	EG	✓
Rom	100 m ²	40	20	-	-	-	3	✓

Weitere Räume und Infos (auch zu aktuellen Hygienebestimmungen) auf seminare.jugendherberge.de/434

TAGUNGSTECHNIK

Beamer, Flipchart, Leinwand, Mikrofonanlage, Moderationskoffer, Multifunktionswand, Musikanlage, Overheadprojektor, Pinnwand, Rednerpult, Tel. im Tagungsraum, TV-Gerät, Videokamera, Video-Recorder



EUREGIONALES JUGENDGÄSTEHAUS

Maria-Theresia-Allee 260
52074 Aachen

Tel. 0241 71101-0
Fax 0241 71101-20

ANSPRECHPARTNER

Herr Rainer Jansen
aachen-tagungen@djh-rheinland.de



TAGUNGSPAKET 2021
ohne Übernachtung
siehe Angebot online
.....
TAGUNGSPAKET 2021
mit Ü/F
siehe Angebot online



ÜBER UNS

Das Jugendgästehaus Bielefeld lässt Industriegeschichte lebendig werden: Auf dem Gelände einer ehemaligen Fahrradfabrik ist ein citynahes, hochmodernes

Wohn-, Aus- und Weiterbildungszentrum entstanden, das durch seine außergewöhnliche Architektur besticht. Ein inspirierendes Ambiente für Ihre Tagung!

Raum	Fläche	Max. Teilnehmerzahl nach Bestuhlung					Etage	Tageslicht
Besprechungsräume im Gästehaus	30 m ²	-	10	12	8	12	EG	✓
Leineweber	63 m ²	50	30	30	23	30	1	✓
Nikolaus	67 m ²	50	30	30	23	30	1	✓
Rothgießer	67 m ²	50	30	30	23	30	1	✓
Sparenburg	78 m ²	60	30	40	29	30	1	✓
Nikolaus & Dürkopp	134 m ²	150	80	60	45	60	1	✓

Weitere Räume und Infos (auch zu aktuellen Hygienebestimmungen) auf seminare.jugendherberge.de/626

TAGUNGSTECHNIK

Beamer, Flipchart, Funkmikrofon, Internetzugang (freies WLAN), Laptop, Leinwand, Metaplanwand, Mikrofonanlage, Moderationskoffer, Musikanlage, Pinnwand, Rednerpult, Whiteboard



JUGENDHERBERGE BIELEFELD

Hermann-Kleinewächter-Str. 1
33602 Bielefeld

Tel. 0521 522050
Fax 0521 52205110
jgh-bielefeld@djh-wl.de

ANSPRECHPARTNER

Mark Gabisch

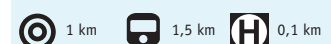

BIGGESEE



TAGUNGSPAKET 2021
ohne Übernachtung
siehe Angebot online
.....
TAGUNGSPAKET 2021
mit Ü/F
siehe Angebot online

ÜBER UNS

Tagen im schönen Ebbegebirge: Im Wald, umgeben von Grünflächen und nur wenige Gehminuten vom Biggensee entfernt bietet die Jugendherberge beste Bedingungen

für entspannte Tagungen. Beliebt sind auch die große Halle für Veranstaltungen mit bis zu 250 Personen und das hauseigene Bistro „Chörmits“.



JUGENDHERBERGE BIGGESEE

Zur Jugendherberge 1
57462 Olpe

Tel. 02761 6775
Fax 02761 64714
jh-biggensee@djh-wl.de

ANSPRECHPARTNER

Peter Schär

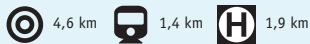

Raum	Fläche	Max. Teilnehmerzahl nach Bestuhlung					Etage	Tageslicht
Lister	50 m²	40	20	24	24	26	UG	✓
Attahöhle	54 m²	40	18	16	20	24	UG	✓
Mühlenberg	75 m²	60	30	40	24	40	1	✓
Biggensee	75 m²	60	30	40	24	40	UG	✓
Olpe	75 m²	60	30	40	24	40	EG	✓
Fahlenscheid	94 m²	100	40	50	44	60	EG	✓

Weitere Räume und Infos (auch zu aktuellen Hygienebestimmungen) auf seminare.jugendherberge.de/348

TAGUNGSTECHNIK

Beamer, CD-Player, DVD-Player, Faxgerät, Flipchart, Internetzugang (freies WLAN), Kopierer, Leinwand, Mikrofonanlage, Moderationskoffer, Musikanlage, Overheadprojektor, Pinnwand, Rednerpult, TV-Gerät, Whiteboard

BOCHUM

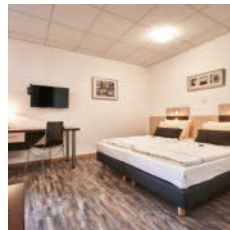

TAGUNGSPAKET 2021
ohne Übernachtung
siehe Angebot online
.....
TAGUNGSPAKET 2021
mit Ü/F
siehe Angebot online

ÜBER UNS

Mit moderner Ausstattung und schönem Ambiente setzt das Jugendgästehaus „Bermuda3Eck“ Maßstäbe – mitten in der Bochumer City, an der bekannten Knei-

penmeile und nur wenige Minuten vom Bahnhof entfernt. Es erwarten Sie Komfortzimmer mit gehobener Ausstattung und die hauseigene Bar „Come2gether“.



JUGENDHERBERGE BOCHUM

Humboldtstr. 59 - 63
44787 Bochum

Tel. 0234 41757990
Fax 0234 41757999
jgh-bochum@djh-wl.de

ANSPRECHPARTNER

Team Reservierung

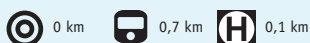

Raum	Fläche	Max. Teilnehmerzahl nach Bestuhlung					Etage	Tageslicht
Besprechungsraum	25 m²	16	-	12	-	10	EG	✓
Tagungsraum 1	30 m²	24	14	12	14	14	EG	✓
Tagungsraum 4	45 m²	40	30	20	20	22	1	✓
Tagungsraum 5	45 m²	40	30	20	22	22	2	✓
Tagungsraum 6	45 m²	36	24	20	22	20	3	✓
Tagungsräume 1+2 zusammen	60 m²	50	42	30	28	30	EG	✓

Weitere Räume und Infos (auch zu aktuellen Hygienebestimmungen) auf seminare.jugendherberge.de/713

TAGUNGSTECHNIK

Beamer, Flipchart, Internetzugang (freies WLAN), Kopierer, Leinwand, Magnetwand, Metaplanwand, Mikrofonanlage, Moderationskoffer, Pinnwand, Whiteboard

TAGUNGSPAKET 2021
ohne Übernachtung
siehe Angebot online
.....
TAGUNGSPAKET 2021
mit Ü/F
siehe Angebot online

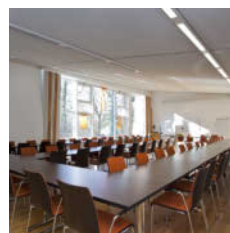
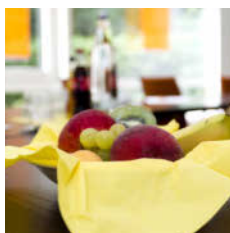
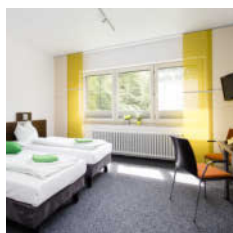
ÜBER UNS

In der Bewirtschaftung des Hauses setzen wir als „Partner of Sustainable Bonn“ verschiedene Nachhaltigkeitsstrategien um. Ruhig und mitten im Grünen,

am Rande eines Naturparks gelegen, überzeugen wir mit 9 gut ausgestatteten Tagungsräumen, 91 Gästezimmern mit DU/WC und einem kompetenten Service.

Raum	Fläche	Max. Teilnehmerzahl nach Bestuhlung					Etage	Tageslicht
Hessen	32 m ²	-	-	16	-	-	EG	✓
Sachsen / Sachsen-Anhalt	52 m ²	45	22	24	20	-	EG	✓
Thüringen	64 m ²	60	24	28	22	-	EG	✓
Mecklenburg-Vorpommern	77 m ²	48	40	20	20	-	UG	✓
Schleswig-Holstein	81 m ²	80	40	36	26	-	UG	✓
Bayern	105 m ²	120	80	48	40	-	EG	✓

Weitere Räume und Infos (auch zu aktuellen Hygienebestimmungen) auf seminare.jugendherberge.de/438

TAGUNGSTECHNIK

Beamer, Diaprojektor, DVD-Player, Flipchart, Leinwand, Metaplanwand, Mikrofonanlage, Moderationskoffer, Overheadprojektor, Rednerpult, Tel. im Tagungsraum, TV-Gerät, Video-Recorder

JUGENDHERBERGE BONN

Haager Weg 42
53127 Bonn

Tel. 0228 28997-0
Fax 0228 28997-14

ANSPRECHPARTNER

Ute und Winfried Hecker
bonn-tagungen@djh-rheinland.de



TAGUNGSPAKET 2021
ohne Übernachtung
siehe Angebot online
.....
TAGUNGSPAKET 2021
mit Ü/F
siehe Angebot online

ÜBER UNS

Mitten in der Dortmunder City bietet Ihnen das ideenreich modernisierte Jugendgästehaus ideale Bedingungen für Ihre Tagung. Die Verkehrsverbindungen sind

hervorragend. In Ihrer Freizeit erwarten Sie das neue hauseigene Bistro, der Gästegarten und das Ruhrgebiet mit seiner spannenden Industriegeschichte.

Raum	Fläche	Max. Teilnehmerzahl nach Bestuhlung					Etage	Tageslicht
Westfalen	28 m ²	20	12	12	12	-	1	✓
Schirmann	29 m ²	30	20	20	16	18	2	✓
Phönix	40 m ²	40	28	20	16	18	EG	✓
Dortmund	56 m ²	50	40	48	22	26	1	✓
Kolping	97 m ²	120	80	72	30	40	1	✓
Hanse	115 m ²	100	70	72	36	40	EG	✓

Weitere Räume und Infos (auch zu aktuellen Hygienebestimmungen) auf seminare.jugendherberge.de/641

TAGUNGSTECHNIK

Beamer, CD-Player, DVD-Player, Faxgerät, Flipchart, Funkmikrofon, Internetzugang (freies WLAN), Kopierer, Laptop, Leinwand, Magnetwand, Metaplanwand, Mikrofonanlage, Moderationskoffer, Overheadprojektor, Pinnwand, Rednerpult, Whiteboard

JUGENDHERBERGE DORTMUND

Silberstr. 24 - 26
44137 Dortmund

Tel. 0231 140074
Fax 0231 142654
jgh-dortmund@djh-wl.de

ANSPRECHPARTNER

Wolfgang van der Sanden



DUISBURG LANDSCHAFTSPARK

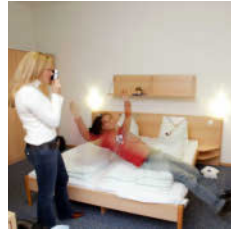

TAGUNGSPAKET 2021
ohne Übernachtung
siehe Angebot online
.....
TAGUNGSPAKET 2021
mit Ü/F
siehe Angebot online

ÜBER UNS

Tagungsgäste übernachten hier im Landschaftspark Duisburg-Nord zwischen Hochofen und Gasometer, inmitten der Relikte des alten Ruhrgebiets, ohne auf

den Komfort zu verzichten: Die Zimmer sind hell und geräumig, mit eigenem Bad ausgestattet und auch die Tagungsräume bieten ein professionelles Lernumfeld.



JUGENDHERBERGE FÜR INDUSTRIEKULTUR

Lösorster Str. 133
47137 Duisburg

Tel. 0203 41790-0
Fax 0203 41790-10

ANSPRECHPARTNER

Frau J. Schmidtke / Herr M. Fischer
duisburg-tagungen@djh-rheinland.de

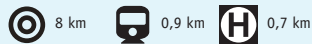

Raum	Fläche	Max. Teilnehmerzahl nach Bestuhlung					Etage	Tageslicht
Kokerei Hamborn	29 m²	20	8	16	14	-	EG	✓
Fahrradhalle I	43 m²	40	20	20	18	-	EG	✓
Fahrradhalle II	43 m²	40	20	20	18	-	EG	✓
Hochofen	52 m²	58	26	28	24	-	3	✓
Zeche Walsum	62 m²	40	35	22	18	-	EG	✓
Fahrradhalle I + II	86 m²	80	50	40	34	-	EG	✓

Weitere Räume und Infos (auch zu aktuellen Hygienebestimmungen) auf seminare.jugendherberge.de/637

TAGUNGSTECHNIK

Beamer, Digitalkamera, DVD-Player, Flipchart, Leinwand, Moderationskoffer, Overheadprojektor, TV-Gerät, Video-Recorder

DUISBURG SPORTPARK

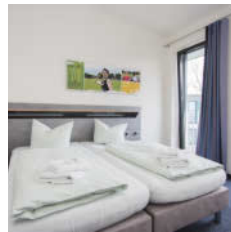

TAGUNGSPAKET 2021
ohne Übernachtung
siehe Angebot online
.....
TAGUNGSPAKET 2021
mit Ü/F
siehe Angebot online

ÜBER UNS

Hier erwartet Sie der ideale Veranstaltungsort für Sportseminare und Trainings. Als Sport-Jugendherberge bieten wir nicht nur eine eigene Sporthalle und

einen Gymnastikraum, sondern auch 7 moderne Tagungsräume sowie einen kompetenten Tagungsservice vor und während Ihrer Veranstaltung.



SPORT-JUGENDHERBERGE

Kruppstr. 9
47055 Duisburg

Tel. 0203 363996-0
Fax 0203 363996-16

ANSPRECHPARTNER

Frau J. Schmidtke / Herr M. Fischer
duisburg-tagungen@djh-rheinland.de



Raum	Fläche	Max. Teilnehmerzahl nach Bestuhlung					Etage	Tageslicht
Tiger & Turtle	49 m²	41	24	22	20	-	EG	✓
Küppersmühle	59 m²	50	26	26	24	-	EG	✓
Kaiserberg	64 m²	54	26	24	22	-	EG	✓
Innenhafen	97 m²	80	42	30	30	-	EG	✓
Philharmonie	117 m²	96	54	38	38	-	EG	✓
Innenhafen + Philharmonie	214 m²	180	100	60	50	-	EG	✓

Weitere Räume und Infos (auch zu aktuellen Hygienebestimmungen) auf seminare.jugendherberge.de/441

TAGUNGSTECHNIK

Beamer, DVD-Player, Flipchart, Internetzugang (WLAN), Leinwand, Mikrofonanlage, Moderationskoffer, Overheadprojektor, Pinnwand, Tel. im Tagungsraum, TV-Gerät, Video-Recorder



DÜSSELDORF

TAGUNGSPAKET 2021
ohne Übernachtung
siehe Angebot online
.....
TAGUNGSPAKET 2021
mit Ü/F
siehe Angebot online

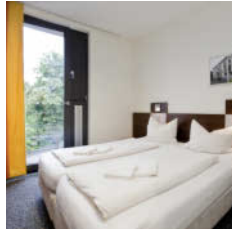

ÜBER UNS

Als City-Hostel empfangen wir Sie in der Kulturmetro-
pole Düsseldorf, direkt am Rhein mit einem perfekten
Umfeld für Tagungen, Events oder Großveranstaltun-

gen. Bistro, Foyer, Tagungsräume oder Gästezimmer -
alles ist modern, hell und komfortabel ausgestattet.
Das Haus und die Rezeption sind 24 Stunden geöffnet.

Raum	Fläche	Max. Teilnehmerzahl nach Bestuhlung					Etage	Tageslicht
Clara Schumann	31 m²	20	-	12	10	-	1	✓
W. von Schadow	55 m²	40	20	18	20	-	1	✓
Jan Wellem	66 m²	60	32	22	25	-	1	✓
Heinrich Heine I	100 m²	80	40	30	28	-	2	✓
Heinrich Heine II	100 m²	80	40	30	28	-	2	✓
Heinrich Heine I + II	200 m²	210	100	50	45	-	2	✓

Weitere Räume und Infos (auch zu aktuellen Hygienebestimmungen) auf seminare.jugendherberge.de/442

TAGUNGSTECHNIK

Beamer, DVD-Player, Flipchart, Internetzugang (WLAN), Leinwand, Mikrofonanlage, Moderationskoffer, Musikanlage, Overheadprojektor, Pinnwand, Rednerpult, Tel. im Tagungsraum, TV-Gerät



CITY-HOSTEL

Düsseldorfer Str. 1
40545 Düsseldorf

Tel. 0211 557310
Fax 0211 572513

ANSPRECHPARTNER

Frau Katharina Plonus
Tel. 0211 55731-15
duesseldorf-tagungen@djh-rheinland.de



GEMÜND VOGELSANG

TAGUNGSPAKET 2021
ohne Übernachtung
siehe Angebot online
.....
TAGUNGSPAKET 2021
mit Ü/F
siehe Angebot online



ÜBER UNS

Modern, komfortabel, naturnah – die exponierte Lage
im Nationalpark Eifel garantiert eine ruhige und inspi-
rierende Arbeitsatmosphäre mitten im Grünen. 7

Tagungsräume, zeitgemäße Medien und ein exzellenter
Tagungsservice machen jede Veranstaltung, ob Konfe-
renz, Workshop oder Teamevent zum Erfolg.

Raum	Fläche	Max. Teilnehmerzahl nach Bestuhlung					Etage	Tageslicht
Wilderweg	36 m²	20	12	16	12	20	EG	✓
Wilder Kermeter	40 m²	30	16	20	16	25	EG	✓
Wildnistrail	62 m²	50	30	24	20	30	EG	✓
Eifelsteig	85 m²	80	40	30	26	40	EG	✓
Sternenpark	90 m²	70	50	30	26	40	1	✓
Eifelpanorama	152 m²	120	80	50	46	60	3	✓

Weitere Räume und Infos (auch zu aktuellen Hygienebestimmungen) auf seminare.jugendherberge.de/444

TAGUNGSTECHNIK

Beamer, Flipchart, Leinwand, Moderationskoffer, Musikanlage, Pinnwand, Rednerpult, TV-Gerät



JUGENDHERBERGE IM NATIONALPARK EIFEL

Im Wingertchen 9
53937 Schleiden

Tel. 02444 91492-0
Fax 02444 3386

gemuend@jugendherberge.de

ANSPRECHPARTNER

Herr Jascha Rasky



HAGEN

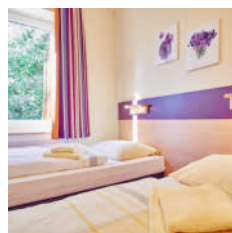

TAGUNGSPAKET 2021
ohne Übernachtung
siehe Angebot online
.....
TAGUNGSPAKET 2021
mit Ü/F
siehe Angebot online



JUGENDHERBERGE HAGEN

Eppenhauser Str. 65 a
58093 Hagen

Tel. 02331 50254
Fax 02331 588576
jh-hagen@djh-wl.de

ANSPRECHPARTNER

Nijaz Kannenberg



ÜBER UNS

Die Jugendherberge liegt zwischen Ruhrgebiet und Sauerland. Hier tagen Sie in einem ruhigen Umfeld – nur zehn Minuten von der Innenstadt entfernt und

dabei mitten im Grünen. Wandern Sie zum Ausgleich in der waldreichen Umgebung oder starten Sie Ausflüge zum Schloss Hohenlimburg oder ins Westfalenbad.

Raum	Fläche	Max. Teilnehmerzahl nach Bestuhlung					Etage	Tageslicht
Haus Harkorten	12 m²	12	-	8	-	10	EG	✓
Mehrzweckraum	28 m²	12	12	12	12	15	UG	✓
Haus Werdringen	34 m²	30	18	18	26	25	EG	✓
Schloss Hohenlimburg	60 m²	52	40	30	40	40	EG	✓
Discoraum	70 m²	-	-	-	-	40	UG	
Burg Altena	92 m²	110	70	50	70	50	EG	✓

Weitere Infos (auch zu aktuellen Hygienebestimmungen) auf seminare.jugendherberge.de/363

TAGUNGSTECHNIK

Beamer, Faxgerät, Flipchart, Internetzugang (freies WLAN), Kopierer, Leinwand, Moderationskoffer, Pinnwand, Whiteboard

KÖLN-DEUTZ

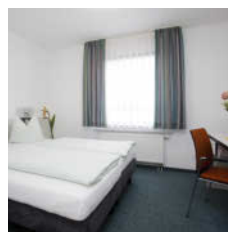

TAGUNGSPAKET 2021
ohne Übernachtung
siehe Angebot online
.....
TAGUNGSPAKET 2021
mit Ü/F
siehe Angebot online



CITY-HOSTEL

Siegesstr. 5
50679 Köln

Tel. 0221 814711
Fax 0221 884425

ANSPRECHPARTNER

Frau Silke Eisenmenger / Frau Saskia Gehlen
koeln-deutz-tagungen@djh-rheinland.de



ÜBER UNS

Der urbane Tagungstreff liegt zentral mit Domblick, gegenüber vom Deutzer Bahnhof. 8 moderne Tagungsräume, zeitgemäße Medien und ein professioneller

Tagungsservice sorgen für erfolgreiche Veranstaltungen, ob Konferenz, Event oder Großveranstaltung. Haus und Rezeption sind rund um die Uhr geöffnet.

Raum	Fläche	Max. Teilnehmerzahl nach Bestuhlung					Etage	Tageslicht
Istanbul	39 m²	20	12	16	14	-	1	✓
Turku	47 m²	25	12	18	16	-	EG	✓
Kyoto	65 m²	40	34	24	22	-	1	✓
Tunis	80 m²	50	40	30	24	-	1	✓
Wolgograd	80 m²	50	40	28	22	-	1	✓
Barcelona	195 m²	180	100	64	50	-	2	✓

Weitere Räume und Infos (auch zu aktuellen Hygienebestimmungen) auf seminare.jugendherberge.de/450

TAGUNGSTECHNIK

Beamer, DVD-Player, Flipchart, Leinwand, Mikrofonanlage, Moderationskoffer, Musikanlage, Overheadprojektor, Pinnwand, Rednerpult, Tel. im Tagungsraum, TV-Gerät, Video-Recorder

TAGUNGSPAKET 2021
ohne Übernachtung

siehe Angebot online

TAGUNGSPAKET 2021
mit Ü/F

siehe Angebot online

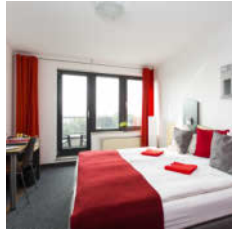

ÜBER UNS

Citynah und im Grünen – als Ihr Partner für anspruchsvolle Tagungen und Events bieten wir mit 11 modernen Tagungsräumen, komfortablen Gästezimmern, flexiblen

Caterings und einem professionellen Tagungsservice beste Voraussetzungen für Ihren Tagungserfolg. Haus und Rezeption sind rund um die Uhr geöffnet.

Raum	Fläche	Max. Teilnehmerzahl nach Bestuhlung					Etage	Tageslicht
Lille	61 m ²	48	30	30	20	-	1	✓
Kattowitz	75 m ²	77	50	36	26	-	1	✓
Tel Aviv	75 m ²	70	36	30	24	-	1	✓
Berlin	88 m ²	88	44	36	30	-	EG	✓
Peking	165 m ²	154	80	50	40	-	EG	✓
Köln	170 m ²	182	108	52	42	-	EG	✓

Weitere Räume und Infos (auch zu aktuellen Hygienebestimmungen) auf seminare.jugendherberge.de/451

TAGUNGSTECHNIK

Beamer, CD-Player, Diaprojektor, DVD-Player, DVD-Recorder, Flipchart, Internetzugang (freies WLAN), Internetzugang (WLAN), Leinwand, Magnetwand, Metaplanwand, Mikrofonaanlage, Moderationskoffer, Musikanlage, Overheadprojektor, Pinnwand, Rednerpult, Tafel, Tel. im Tagungsraum, TV-Gerät, Video-Recorder, Whiteboard



CITY-HOSTEL

An der Schanz 14
50735 Köln

Tel. 0221 976513-0
Fax 0221 761555

ANSPRECHPARTNER

Frau Sabine Kling
Tel. 0221 976513-49
koeln-riehl-
tagungen@jugendherberge.de



TAGUNGSPAKET 2021
ohne Übernachtung

siehe Angebot online

TAGUNGSPAKET 2021
mit Ü/F

siehe Angebot online



ÜBER UNS

Direkt am Seeufer gelegen, bietet Ihnen die Jugendherberge gemeinsam mit dem modernen Joseph-Joos-Haus ein idyllisches Ambiente für Ihre Tagung. Das

große, bewaldete Gelände grenzt an den Arnberger Wald. Hier ist viel Platz für alles, was nach der Arbeit Spaß macht – von Fußball bis Beachvolleyball.

Raum	Fläche	Max. Teilnehmerzahl nach Bestuhlung					Etage	Tageslicht
Thor	26 m ²	16	12	12	12	12	1	✓
Soest	27 m ²	15	12	12	12	12	1	✓
Haithabu	40 m ²	30	16	20	20	20	1	✓
Odin	58 m ²	60	40	34	26	26	1	✓
Hellweg	110 m ²	120	80	-	34	34	3	✓

Weitere Räume und Infos (auch zu aktuellen Hygienebestimmungen) auf seminare.jugendherberge.de/372

TAGUNGSTECHNIK

Beamer, Faxgerät, Flipchart, Internetzugang (freies WLAN), Kopierer, Leinwand, Magnetwand, Metaplanwand, Moderationskoffer, Overheadprojektor, Rednerpult, TV-Gerät, Whiteboard



JUGENDHERBERGE MÖHNESEE

Südufer 20
59519 Möhnesee

Tel. 02924 305
Fax 02924 2788
jh-moehnesee@djh-wl.de

ANSPRECHPARTNER
Martin Bongwald

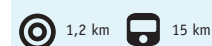

MÜNSTER



TAGUNGSPAKET 2021
ohne Übernachtung
siehe Angebot online
.....
TAGUNGSPAKET 2021
mit Ü/F
siehe Angebot online

ÜBER UNS

Im Jugendgästehaus Münster tagen Sie in einem professionellen Umfeld und in bester Lage am Aasee. Seit dem Umbau 2019 stehen Ihnen hier zehn Tagungs-

räume und viele neue Gästezimmer zur Verfügung. Bis in die lebendige historische Altstadt und zu den Münsterarkaden ist es nur eine Viertelstunde Fußweg.



JUGENDHERBERGE MÜNSTER

Bismarckallee 31
48151 Münster

Tel. 0251 530280
Fax 0251 5302850
jgh-muenster@djh-wl.de

ANSPRECHPARTNER
Christiane Heinichen



Raum	Fläche	Max. Teilnehmerzahl nach Bestuhlung					Etage	Tageslicht
Turmtreff	49 m ²	40	24	20	20	25	2	✓
Hülshoff / Havixbeck	94 m ²	80	60	40	35	40	EG	✓
Darfeld / Buldern	94 m ²	80	60	40	35	40	1	✓
Borg / Ruhr	113 m ²	120	80	44	30	40	1	✓
Nordkirchen / Vischering	131 m ²	130	60	44	38	70	EG	✓
Untergeschoss	132 m ²	100	60	48	44	60	UG	

Weitere Räume und Infos (auch zu aktuellen Hygienebestimmungen) auf seminare.jugendherberge.de/373

TAGUNGSTECHNIK

Beamer, DVD-Player, Faxgerät, Flipchart, Internetzugang (freies WLAN), Kopierer, Leinwand, Metaplanwand, Mikrofonaanlage, Moderationskoffer, Overheadprojektor, Rednerpult, TV-Gerät

NOTTULN



TAGUNGSPAKET 2021
ohne Übernachtung
siehe Angebot online
.....
TAGUNGSPAKET 2021
mit Ü/F
siehe Angebot online

ÜBER UNS

Nach einem Komplettumbau erwarten Sie in der Jugendherberge beste Bedingungen: eine moderne Ausstattung, schöne Tagungsräume und ein großer

Speisesaal, der auch für Veranstaltungen mit bis zu 200 Personen nutzbar ist. Außerdem stehen Ihnen ein Bistro und viel Platz zum Entspannen zur Verfügung.



JUGENDHERBERGE NOTTULN

St.-Amand-Montrond-Str. 6
48301 Nottuln

Tel. 02502 7878
Fax 02502 9619
jh-nottuln@djh-wl.de

ANSPRECHPARTNER
Christoph Zumbülte



Raum	Fläche	Max. Teilnehmerzahl nach Bestuhlung					Etage	Tageslicht
Musikzimmer	35 m ²	32	16	16	16	32	2	✓
Matheareal	38 m ²	30	18	16	16	24	EG	✓
Sprachensektor	38 m ²	30	18	16	16	24	EG	✓
Erdkunderaum	49 m ²	42	32	20	20	24	EG	✓
Sporthalle	55 m ²	42	32	20	20	24	EG	✓
Matheareal+Sprachensektor	76 m ²	60	48	24	28	48	EG	✓

Weitere Infos (auch zu aktuellen Hygienebestimmungen) auf seminare.jugendherberge.de/374

TAGUNGSTECHNIK

Beamer, CD-Player, DVD-Player, Faxgerät, Flipchart, Internetzugang (freies WLAN), Kopierer, Leinwand, Magnetwand, Metaplanwand, Moderationskoffer, Pinnwand, TV-Gerät, Whiteboard



TAGUNGSPAKET 2021
ohne Übernachtung
siehe Angebot online
.....
TAGUNGSPAKET 2021
mit Ü/F
siehe Angebot online



ÜBER UNS

Der frühere Adelssitz „Besselscher Hof“ ist heute ein modernes Jugendgästehaus mit historischem Flair – in schöner Lage direkt an der Weser. Tagungsgäste erwar-

ten hier gut ausgestattete Tagungsräume und eine Mehrzweckhalle. Lassen Sie sich bei der Arbeit von der geschichtsträchtigen Atmosphäre inspirieren!

Raum	Fläche	Max. Teilnehmerzahl nach Bestuhlung					Etage	Tageslicht
Tagungsraum 3 „Büschings Mühle“	24 m ²	-	-	12	-	12	EG	✓
Tagungsraum 4 „Storchennest“	28 m ²	-	-	12	12	12	1	✓
Tagungsraum 1 „Schifferschule“	31 m ²	20	-	16	14	16	EG	✓
Tagungsraum 2 „Besselscher Hof“	41 m ²	26	20	20	18	26	EG	✓
Tagungsraum 5 „Weserauen“	69 m ²	50	27	34	23	34	EG	✓
Mehrzweckhalle	194 m ²	160	80	60	45	60	EG	✓

Weitere Infos (auch zu aktuellen Hygienebestimmungen) auf seminare.jugendherberge.de/721

TAGUNGSTECHNIK

Beamer, Faxgerät, Flipchart, Funkmikrofon, Internetzugang (freies WLAN), Kopierer, Laptop, Leinwand, Metaplanwand, Mikrofonanlage, Moderationskoffer, Musikanlage, Overheadprojektor, Pinnwand, Whiteboard



JUGENDHERBERGE PETERSHAGEN

Mindener Str. 51
32469 Petershagen

Tel. 05707 919690
Fax 05707 919971
jgh-petershagen@djh-wl.de

ANSPRECHPARTNER

Sandra Vollmer



RHEINLAND- PFALZ



Die Jugendherbergen in Rheinland-Pfalz und im Saarland

In der Meielache 1, 55122 Mainz

Tel. +49 (0) 6131 37446-0 • Fax +49 (0) 6131 37446-22

E-Mail: zentrale@diejugendherbergen.de

DieJugendherbergen.de

TAGUNGSPAKET 2021
ohne Übernachtung
siehe Angebot online
.....
TAGUNGSPAKET 2021
mit Ü/F
siehe Angebot online



ÜBER UNS

Die einmalige Lage im Naturschutzgebiet Langfigtal, die Ausstattung mit Mikroskopen sowie einer Fachbibliothek machen die Jugendherberge besonders für

Seminargruppen im Bereich Umwelt- und Naturschutz attraktiv. Es stehen 4 Veranstaltungsräume für bis zu 50 Personen zur Verfügung.

Raum	Fläche	Max. Teilnehmerzahl nach Bestuhlung					Etage	Tageslicht
Burg Kreuzberg	24 m ²	25	20	12	-	-	EG	✓
Burg Are	29 m ²	30	28	14	16	-	EG	✓
Teufelsloch	32 m ²	30	12	24	-	-	UG	✓
Ahrschleife	46 m ²	50	50	22	24	-	EG	✓

Weitere Infos (auch zu aktuellen Hygienebestimmungen) auf seminare.jugendherberge.de/388

TAGUNGSTECHNIK

Beamer, CD-Player, DVD-Player, Faxgerät, Flipchart, Internetzugang (freies WLAN), Kopierer, Leinwand, Moderationskoffer, Pinnwand, TV-Gerät



NATURSCHUTZ-JUGENDHERBERGE

Langfigtal 8
53505 Altenahr

Tel. 02643 1880
Fax 02643 8136
altenahr@diejugendherbergen.de

ANSPRECHPARTNER

Isabela Colantonio



TAGUNGSPAKET 2021
ohne Übernachtung
siehe Angebot online
.....
TAGUNGSPAKET 2021
mit Ü/F
siehe Angebot online

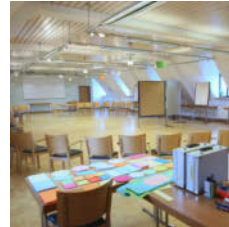

ÜBER UNS

Über dem Leiningerland im historischen Burgambiente mit Rittersaal lässt es sich ritterlich tagen. Ein einzigartiger Ort für Veranstaltungen am nördlichen Rand des

Pfälzerwaldes! Es stehen 5 Veranstaltungsräume und ein Kongress-Saal für bis zu 160 Personen zur Verfügung.

Raum	Fläche	Max. Teilnehmerzahl nach Bestuhlung					Etage	Tageslicht
Grünstadt	50 m ²	30	20	18	18	-	1	✓
Hettenleidelheim	50 m ²	50	38	18	24	-	2	✓
Bad Dürkheim	56 m ²	50	38	18	24	-	1	✓
Neuleiningen	56 m ²	50	38	18	24	-	2	✓
Höningen (Spitzboden)	112 m ²	-	-	60	-	-	4	✓
Altleiningen	210 m ²	160	120	60	70	-	3	✓

Weitere Infos (auch zu aktuellen Hygienebestimmungen) auf seminare.jugendherberge.de/389

TAGUNGSTECHNIK

Beamer, CD-Player, DVD-Player, Faxgerät, Flipchart, Internetzugang (freies WLAN), Kopierer, Leinwand, Moderationskoffer, Musikanlage, Pinnwand, TV-Gerät



BURG-JUGENDHERBERGE

Burg 1
67317 Altleiningen

Tel. 06356 1580
Fax 06356 6364
leiningen@diejugendherbergen.de

ANSPRECHPARTNER

Patrick Schmid

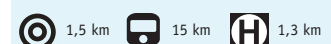

BACHARACH

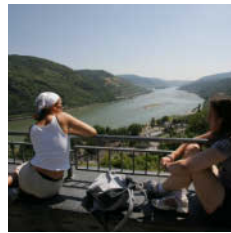
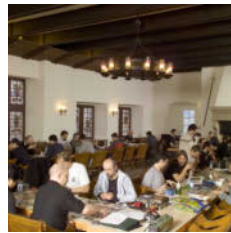

TAGUNGSPAKET 2021
ohne Übernachtung
siehe Angebot online
.....
TAGUNGSPAKET 2021
mit Ü/F
siehe Angebot online



JUGENDHERBERGE BURG STAHLLECK

55422 Bacharach
Tel. 06743 1266
Fax 06743 2684
bacharach@diejugendherbergen.de

ANSPRECHPARTNER
Samuel Knoll



ÜBER UNS

Die Burg Stahleck aus dem 12. Jh. thront hoch über Stadt und Rhein. Das historische Gemäuer bietet eine einzigartige Kulisse und der faszinierende Blick über

das UNESCO Welterbe „Oberes Mittelrheintal“ ist unbezahlbar! Es stehen 4 Veranstaltungsräume und ein Rittersaal für bis zu 100 Personen zur Verfügung.

Raum	Fläche	Max. Teilnehmerzahl nach Bestuhlung					Etage	Tageslicht
Tagungsraum 3	26 m²	25	15	16	14	-	UG	✓
Tagungsraum 1	27 m²	20	8	14	10	-	EG	✓
Tagungsraum 2	38 m²	30	24	20	22	-	EG	✓
Tagungsraum 4	42 m²	40	34	20	24	-	4	✓
Rittersaal	145 m²	100	40	32	44	-	1	✓

Weitere Infos (auch zu aktuellen Hygienebestimmungen) auf seminare.jugendherberge.de/390

TAGUNGSTECHNIK

Beamer, CD-Player, DVD-Player, Faxgerät, Flipchart, Internetzugang (freies WLAN), Kopierer, Leinwand, Moderationskoffer, Musikanlage, Pinnwand, Rednerpult, TV-Gerät

BAD BERGZABERN

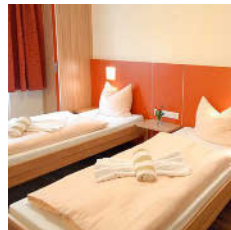

TAGUNGSPAKET 2021
ohne Übernachtung
siehe Angebot online
.....
TAGUNGSPAKET 2021
mit Ü/F
siehe Angebot online



SÜDPFALZ-JUGENDHERBERGE

Altenbergweg
76887 Bad Bergzabern
Tel. 06343 8383
Fax 06343 5184
suedpfalz@diejugendherbergen.de

ANSPRECHPARTNER
Andreas Kupper

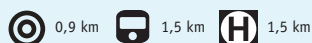

ÜBER UNS

Die Jugendherberge bietet einen herrlichen Blick über die malerische Kurstadt an der südlichen Weinstraße. Die moderne Einrichtung und das ein freundliche

Ambiente schaffen ideale Rahmenbedingungen für erfolgreiche Tagungen. Es stehen 6 Veranstaltungsräume für bis zu 80 Personen zur Verfügung.

Raum	Fläche	Max. Teilnehmerzahl nach Bestuhlung					Etage	Tageslicht
Weinstraße	18 m²	15	8	8	8	-	UG	✓
Habsburg	20 m²	18	8	8	8	-	UG	✓
Edith Stein	20 m²	18	8	8	8	-	UG	✓
Pfalz	45 m²	50	20	20	24	-	UG	✓
Pfalz+Habsburg	65 m²	77	32	32	36	-	UG	✓
Elsass	101 m²	80	64	40	32	-	UG	✓

Weitere Räume und Infos (auch zu aktuellen Hygienebestimmungen) auf seminare.jugendherberge.de/391

TAGUNGSTECHNIK

Beamer, CD-Player, DVD-Player, Faxgerät, Flipchart, Internetzugang (freies WLAN), Kopierer, Leinwand, Moderationskoffer, Musikanlage, Pinnwand, Rednerpult, TV-Gerät

III BAD KREUZNACH

TAGUNGSPAKET 2021
ohne Übernachtung
siehe Angebot online
.....
TAGUNGSPAKET 2021
mit Ü/F
siehe Angebot online



ÜBER UNS

Die ruhige Lage oberhalb der Kurstadt mit herrlichem Blick ins Nahetal, die schnelle Anbindung zum Stadtzentrum und die Nähe zu den Sehenswürdigkeiten der

Region machen die Jugendherberge zu einem beliebten Ort für Gruppenaufenthalte. Es stehen 5 Veranstaltungsräume für bis zu 80 Personen zur Verfügung.

Raum	Fläche	Max. Teilnehmerzahl nach Bestuhlung					Etage	Tageslicht
Veranstaltungsraum 1	36 m ²	30	20	18	18	-	EG	✓
Veranstaltungsraum 3	36 m ²	30	20	18	18	-	UG	✓
Veranstaltungsraum 5	40 m ²	35	26	20	20	-	EG	✓
Veranstaltungsraum 2	47 m ²	40	32	18	18	-	EG	✓
Veranstaltungsraum 4	47 m ²	40	32	18	18	-	UG	✓

Weitere Räume und Infos (auch zu aktuellen Hygienebestimmungen) auf seminare.jugendherberge.de/394

TAGUNGSTECHNIK

Beamer, CD-Player, DVD-Player, Faxgerät, Flipchart, Internetzugang (freies WLAN), Kopierer, Leinwand, Moderationskoffer, Musikanlage, Pinnwand, TV-Gerät



NAHETAL-JUGENDHERBERGE

Rheingrafenstraße 53
55543 Bad Kreuznach

Tel. 0671 62855
Fax 0671 75351
kreuznach@diejugendherbergen.de

ANSPRECHPARTNER
Prisca Bingenheimer

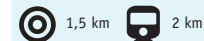

III BAD MARIENBERG

TAGUNGSPAKET 2021
ohne Übernachtung
siehe Angebot online
.....
TAGUNGSPAKET 2021
mit Ü/F
siehe Angebot online



ÜBER UNS

Modernes Ambiente, die Lage im Grünen mit Nähe zum Stadtzentrum sowie der hervorragende Service bieten den perfekten Rahmen für erfolgreiche Tagungen und

Workshops. Es stehen 6 Veranstaltungsräume für bis zu 120 Personen zur Verfügung.

Raum	Fläche	Max. Teilnehmerzahl nach Bestuhlung					Etage	Tageslicht
Norken	22 m ²	15	12	14	12	-	UG	✓
Daaden	30 m ²	30	24	20	20	-	UG	✓
Unnau	37 m ²	30	24	20	20	-	UG	✓
Rennerod	45 m ²	40	30	24	25	-	2	✓
Hof	60 m ²	65	40	30	35	-	1	✓
Hahn	60 m ²	65	40	30	35	-	1	✓

Weitere Räume und Infos (auch zu aktuellen Hygienebestimmungen) auf seminare.jugendherberge.de/393

TAGUNGSTECHNIK

Beamer, CD-Player, DVD-Player, DVD-Recorder, Faxgerät, Flipchart, Internetzugang (freies WLAN), Kopierer, Leinwand, Moderationskoffer, Musikanlage, Pinnwand, TV-Gerät



HOHER WESTERWALD-JUGENDHERBERGE

Erlenweg 4
56470 Bad Marienberg

Tel. 02661 5008
Fax 02661 61898
bm@diejugendherbergen.de

ANSPRECHPARTNER
Beate Kröller



BAD NEUENHR-AHRWEILER



TAGUNGSPAKET 2021
ohne Übernachtung
siehe Angebot online
.....
TAGUNGSPAKET 2021
mit Ü/F
siehe Angebot online



AHRTAL-JUGENDHERBERGE

St. Piusstraße 7
53474 Bad Neuenahr-Ahrweiler
Tel. 02641 34924
Fax 02641 31574
ahrweiler@diejugendherbergen.de

ANSPRECHPARTNER
Oliver Piel

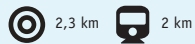

ÜBER UNS

Die moderne Jugendherberge liegt direkt an der Ahr und unmittelbar zur Stadtmitte. Mit ihren großzügigen Räumlichkeiten und dem weitläufigen Außengelände

ist sie hervorragend für Gruppeneufenthalte geeignet. Es stehen 13 Veranstaltungsräume für bis zu 180 Personen zur Verfügung.

Raum	Fläche	Max. Teilnehmerzahl nach Bestuhlung					Etage	Tageslicht
Tagungsraum 2	20 m²	8	8	8	8	-	EG	✓
Tagungsraum 3	27 m²	15	12	12	10	-	1	✓
Tagungsraum 4	27 m²	20	15	15	10	-	1	✓
Tagungsraum 1	42 m²	20	20	20	20	-	UG	✓
Tagungsraum 5	45 m²	25	20	25	20	-	1	✓
Tagungsraum 6 A + B	164 m²	180	120	70	60	-	1	✓

Weitere Räume und Infos (auch zu aktuellen Hygienebestimmungen) auf seminare.jugendherberge.de/395

TAGUNGSTECHNIK

Beamer, CD-Player, DVD-Player, Faxgerät, Flipchart, Internetzugang (freies WLAN), Kopierer, Leinwand, Moderationskoffer, Musikanlage, Pinnwand, Rednerpult, TV-Gerät

BINGEN

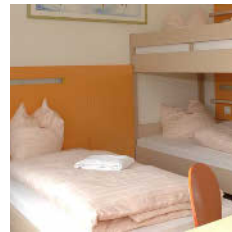

TAGUNGSPAKET 2021
ohne Übernachtung
siehe Angebot online
.....
TAGUNGSPAKET 2021
mit Ü/F
siehe Angebot online



RHEIN-NAHE-JUGENDHERBERGE

Herterstraße 51
55411 Bingen
Tel. 06721 32163
Fax 06721 34012
bingen@diejugendherbergen.de

ANSPRECHPARTNER
Christian Kupper



ÜBER UNS

Die Jugendherberge liegt oberhalb der Stadt und bietet einen einzigartigen Ausblick ins UNESCO-Welterbe „Oberes Mittelrheintal“. Hervorragende Tagungsbedin-

gungen und Freizeitangebote machen Bingen zu einem attraktiven Ziel für Tagungen. Es stehen 5 Veranstaltungsräume für bis zu 100 Personen zur Verfügung.

Raum	Fläche	Max. Teilnehmerzahl nach Bestuhlung					Etage	Tageslicht
Burg Ehrenfels	22 m²	25	10	12	10	-	2	✓
Burg Rheinstein	28 m²	20	16	14	16	-	2	✓
Burg Sooneck	29 m²	20	12	12	10	-	EG	✓
Mäuseturm	41 m²	36	15	22	18	-	2	✓
Burg Klopp	60 m²	60	30	34	24	-	2	✓

Weitere Räume und Infos (auch zu aktuellen Hygienebestimmungen) auf seminare.jugendherberge.de/397

TAGUNGSTECHNIK

Beamer, CD-Player, DVD-Player, Faxgerät, Flipchart, Internetzugang (freies WLAN), Kopierer, Leinwand, Moderationskoffer, Musikanlage, Pinnwand, Rednerpult, TV-Gerät

TAGUNGSPAKET 2021
ohne Übernachtung
siehe Angebot online
.....
TAGUNGSPAKET 2021
mit Ü/F
siehe Angebot online



ÜBER UNS

Die Jugendherberge bietet einen unglaublichen Panoramablick über die Mosel, die Stadt und die Reichsburg. Inmitten dieser einzigartigen Landschaft bietet

die Jugendherberge alles, was für erfolgreiche Tagungen benötigt wird. Es stehen 7 Veranstaltungsräume für bis zu 180 Personen zur Verfügung.

Raum	Fläche	Max. Teilnehmerzahl nach Bestuhlung					Etage	Tageslicht
Burg Metternich	22 m ²	20	15	12	10	-	UG	✓
Burg Thurant	30 m ²	30	20	15	12	-	UG	✓
Burg Eltz	53 m ²	60	20	20	15	-	EG	✓
Burg Arras	58 m ²	70	40	30	24	-	UG	✓
Burg Pyrmont	102 m ²	80	40	30	24	-	EG	✓
Marienburg	111 m ²	130	60	45	40	-	UG	✓

Weitere Räume und Infos (auch zu aktuellen Hygienebestimmungen) auf seminare.jugendherberge.de/400

TAGUNGSTECHNIK

Beamer, CD-Player, DVD-Player, Faxgerät, Flipchart, Internetzugang (freies WLAN), Kopierer, Leinwand, Moderationskoffer, Musikanlage, Pinnwand, Rednerpult, TV-Gerät



MOSELTAL-JUGENDHERBERGE

Klottener Straße 9
56812 Cochem

Tel. 02671 8633
Fax 02671 8568
cochem@diejugendherbergen.de



TAGUNGSPAKET 2021
ohne Übernachtung
siehe Angebot online
.....
TAGUNGSPAKET 2021
mit Ü/F
siehe Angebot online



ÜBER UNS

Die Jugendherberge liegt herrlich ruhig im Dahner Felsenland. Bizarre Felsen und mächtige Burgen, um die sich viele Sagen und Legenden ranken, prägen die

Landschaft. Hier kann ungestört und in einzigartiger Atmosphäre getagt werden. Es stehen 4 Veranstaltungsräume für bis zu 60 Personen zur Verfügung.

Raum	Fläche	Max. Teilnehmerzahl nach Bestuhlung					Etage	Tageslicht
Tannstein	30 m ²	-	30	-	-	-	EG	✓
Grafendahn	33 m ²	-	30	-	-	-	EG	✓
Altdahn	55 m ²	60	32	32	30	-	EG	✓
Berwartstein	55 m ²	60	32	32	30	-	UG	✓

Weitere Infos (auch zu aktuellen Hygienebestimmungen) auf seminare.jugendherberge.de/401

TAGUNGSTECHNIK

Beamer, CD-Player, DVD-Player, Faxgerät, Flipchart, Internetzugang (freies WLAN), Kopierer, Leinwand, Moderationskoffer, Musikanlage, Pinnwand, Tafel, TV-Gerät



FELSENLAND-JUGENDHERBERGE

Am Wachtfelsen 1
66994 Dahn

Tel. 06391 1769
Fax 06391 5122
dahn@diejugendherbergen.de

ANSPRECHPARTNER
Bettina Träger



DIEZ

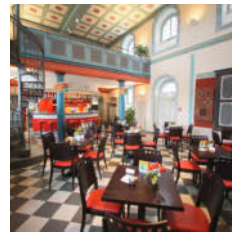

TAGUNGSPAKET 2021
ohne Übernachtung
siehe Angebot online
.....
TAGUNGSPAKET 2021
mit Ü/F
siehe Angebot online



GRAFENSCHLOSS-JUGENDHERBERGE

Schloßberg 8
65582 Diez
Tel. 06432 2481
Fax 06432 4504
diez@diejugendherbergen.de





ANSPRECHPARTNER
Matthias Iffland



ÜBER UNS

Im historischen Gemäuer des romantischen Grafenschlosses hoch über der Lahn liegt die liebevoll restaurierte Jugendherberge Diez. In dieser Kombination aus

Historie und Modernität lässt es sich fürstlich tagen! Es stehen 4 Veranstaltungsräume und ein Kongress-Saal für bis zu 120 Personen zur Verfügung.

Raum	Fläche	Max. Teilnehmerzahl nach Bestuhlung					Etage	Tageslicht
								
Graf Embricho	30 m ²	25	15	12	12	-	OG	✓
Fürstin Albertine Agnes	54 m ²	45	30	18	15	-	EG	✓
Gräfin Sophie Hedwig	75 m ²	65	40	30	25	-	OG	✓
St. Remigius	76 m ²	65	40	30	25	-	DG	✓
Kongress-Saal	127 m ²	120	80	50	45	-	DG	✓

Weitere Infos (auch zu aktuellen Hygienebestimmungen) auf seminare.jugendherberge.de/403

TAGUNGSTECHNIK

Beamer, CD-Player, DVD-Player, Faxgerät, Flipchart, Internetzugang (freies WLAN), Kopierer, Leinwand, Moderationskoffer, Musikanlage, Pinnwand, Rednerpult, TV-Gerät

GEROLSTEIN



TAGUNGSPAKET 2021
ohne Übernachtung
siehe Angebot online
.....
TAGUNGSPAKET 2021
mit Ü/F
siehe Angebot online



EIFELSTEIG-JUGENDHERBERGE

Zur Büschkapelle 1
54568 Gerolstein
Tel. 06591 4745
Fax 06591 7243
gerolstein@diejugendherbergen.de





ANSPRECHPARTNER
Elke Heitmann



ÜBER UNS

Bekannt wie der Sprudel ist auch die Jugendherberge Gerolstein oberhalb der Stadt. Deren ruhige Lage und die faszinierende Landschaft mit Dolomitenfelsen,

Höhlen und Vulkanen sind perfekte Voraussetzungen für idyllische Tagungen. Es stehen 5 Veranstaltungsräume für bis zu 100 Personen zur Verfügung.

Raum	Fläche	Max. Teilnehmerzahl nach Bestuhlung					Etage	Tageslicht
								
Papenkaule	40 m ²	40	30	30	35	-	UG	✓
Kasselburg	41 m ²	40	30	30	35	-	UG	✓
Dachsberg	41 m ²	40	30	30	35	-	UG	✓
Munterley	48 m ²	60	40	35	40	-	UG	✓
Partyraum	71 m ²	-	-	15	20	-		
Auberg	80 m ²	100	60	50	80	-	EG	✓

Weitere Räume und Infos (auch zu aktuellen Hygienebestimmungen) auf seminare.jugendherberge.de/405

TAGUNGSTECHNIK

Beamer, CD-Player, DVD-Player, Faxgerät, Flipchart, Internetzugang (freies WLAN), Kopierer, Leinwand, Moderationskoffer, Musikanlage, Pinnwand, Rednerpult, Tafel, TV-Gerät

TAGUNGSPAKET 2021
ohne Übernachtung
siehe Angebot online
.....
TAGUNGSPAKET 2021
mit Ü/F
siehe Angebot online

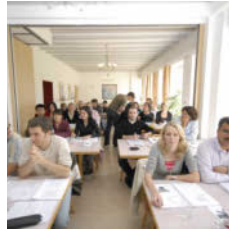

ÜBER UNS

Die Jugendherberge ist in einem liebevollen Fachwerkhaus untergebracht und befindet sich in ruhiger und zentraler Stadtlage. Hermeskeil liegt im Herzen des

Naturpark Saar-Hunsrück und somit zugleich im Nationalpark Hunsrück-Hochwald. Es stehen 5 Veranstaltungsräume für bis zu 40 Personen zur Verfügung.

Raum	Fläche	Max. Teilnehmerzahl nach Bestuhlung					Etage	Tageslicht
Nahe	12 m ²	14	10	10	10	-	EG	✓
Mosel	24 m ²	30	15	19	17	-	EG	✓
Saar	24 m ²	30	15	24	-	-	EG	✓
Ruwer	25 m ²	25	12	16	12	-	UG	
Rhein	36 m ²	40	21	25	23	-	EG	✓
Rhein	36 m ²	40	21	25	23	-	EG	✓

Weitere Infos (auch zu aktuellen Hygienebestimmungen) auf seminare.jugendherberge.de/406

TAGUNGSTECHNIK

Beamer, CD-Player, DVD-Player, Faxgerät, Flipchart, Internetzugang (freies WLAN), Kopierer, Leinwand, Moderationskoffer, Musikanlage, Pinnwand, TV-Gerät



HUNSRÜCK-JUGENDHERBERGE

Adolf-Kolping-Straße 4
54411 Hermeskeil

Tel. 06503 3097
Fax 06503 6146
hunsrueck@diejugendherbergen.de

ANSPRECHPARTNER

Ines Bohn



HOCHSPEYER

TAGUNGSPAKET 2021
ohne Übernachtung
siehe Angebot online
.....
TAGUNGSPAKET 2021
mit Ü/F
siehe Angebot online



ÜBER UNS

Die Jugendherberge liegt mitten im Naturpark Pfälzerwald und begeistert durch die großzügigen, freundlich gestalteten Räumlichkeiten, das weitläufige Außenge-

lände und die Lage inmitten herrlicher Natur. Es stehen 7 Veranstaltungsräume für bis zu 120 Personen zur Verfügung.

Raum	Fläche	Max. Teilnehmerzahl nach Bestuhlung					Etage	Tageslicht
Waldleiningen	25 m ²	21	8	12	12	-	UG	✓
Kaiserslautern	47 m ²	56	20	22	24	-	UG	✓
Barbarossa	59 m ²	70	28	32	36	-	UG	✓
Frankenstein	65 m ²	70	30	28	36	-	UG	✓
Hochspeyer	66 m ²	70	32	20	38	-	EG	✓
Fischbach	66 m ²	65	24	20	38	-	UG	✓

Weitere Räume und Infos (auch zu aktuellen Hygienebestimmungen) auf seminare.jugendherberge.de/407

TAGUNGSTECHNIK

Beamer, CD-Player, DVD-Player, Faxgerät, Flipchart, Internetzugang (freies WLAN), Kopierer, Leinwand, Moderationskoffer, Pinnwand, Rednerpult, TV-Gerät



NATURPARK-JUGENDHERBERGE

Trippstadter Straße 150
67691 Hochspeyer

Tel. 06305 336
Fax 06305 5152
naturpark@diejugendherbergen.de

ANSPRECHPARTNER

Annegret Beutler



KAUB

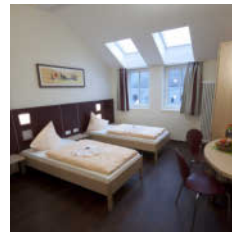

TAGUNGSPAKET 2021
ohne Übernachtung
siehe Angebot online
.....
TAGUNGSPAKET 2021
mit Ü/F
siehe Angebot online



RHEINSTEIG-JUGENDHERBERGE

Zollstraße 46
56349 Kaub
Tel. 06774 9181890
Fax 06774 9181899
kaub@diejugendherbergen.de





ANSPRECHPARTNER
Adriane Wilczok



ÜBER UNS

Die Jugendherberge liegt im Zentrum des Rheinstädtchens Kaub am Rheinstieg. Moderne Einrichtung, historisches Ambiente und die zeitgemäße Tagungstechnik sorgen für gelungene Seminare im UNESCO Welterbe „Oberes Mittelrheintal“. Es stehen 7 Veranstaltungsräume für bis zu 150 Personen zur Verfügung.

nik sorgen für gelungene Seminare im UNESCO Welterbe „Oberes Mittelrheintal“. Es stehen 7 Veranstaltungsräume für bis zu 150 Personen zur Verfügung.

Raum	Fläche	Max. Teilnehmerzahl nach Bestuhlung					Etage	Tageslicht
								
Burg Katz	22 m²	15	8	12	12	-	2	✓
Loreley	27 m²	15	8	12	12	-	2	✓
Stadt Kaub	36 m²	30	16	20	20	-	2	✓
Blücher	45 m²	35	24	20	20	-	2	✓
Pfalz Grafenstein	57 m²	56	24	24	28	-	2	✓
Burg Gutenfels	69 m²	56	24	24	28	-	2	✓

Weitere Räume und Infos (auch zu aktuellen Hygienebestimmungen) auf seminare.jugendherberge.de/717

TAGUNGSTECHNIK

Beamer, CD-Player, DVD-Player, Faxgerät, Flipchart, Internetzugang (freies WLAN), Kopierer, Leinwand, Moderationskoffer, Musikanlage, Pinnwand, Rednerpult, Tafel, TV-Gerät

KOBLENZ

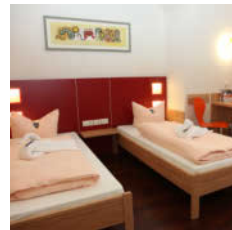
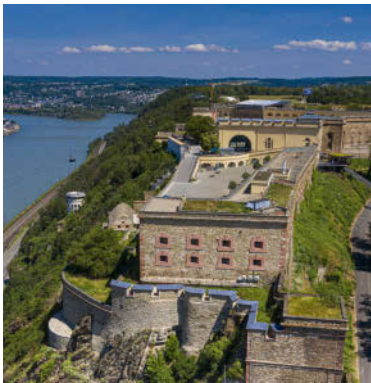

TAGUNGSPAKET 2021
ohne Übernachtung
siehe Angebot online
.....
TAGUNGSPAKET 2021
mit Ü/F
siehe Angebot online



JUGENDHERBERGE FESTUNG EHRENBREITSTEIN

56077 Koblenz
Tel. 0261 972870
Fax 0261 9728730
koblenz@diejugendherbergen.de





ANSPRECHPARTNER
Lars Frank



ÜBER UNS

Die moderne Jugendherberge befindet sich in der historischen Festungsanlage Ehrenbreitstein und beeindruckt mit unglaublichem Panoramablick über das

Rhein- und Moseltal. Es stehen 5 Veranstaltungsräume für bis zu 40 Personen zur Verfügung.

Raum	Fläche	Max. Teilnehmerzahl nach Bestuhlung					Etage	Tageslicht
								
Oberwerth	40 m²	16	-	16	-	-	EG	✓
Pfaffendorf	40 m²	16	-	16	-	-	EG	✓
Metternich	43 m²	20	20	16	-	-	UG	✓
Karthause	53 m²	40	28	24	28	-	UG	✓

Weitere Räume und Infos (auch zu aktuellen Hygienebestimmungen) auf seminare.jugendherberge.de/410

TAGUNGSTECHNIK

Beamer, CD-Player, DVD-Player, Faxgerät, Flipchart, Internetzugang (freies WLAN), Kopierer, Leinwand, Metaplanwand, Moderationskoffer, Musikanlage, Pinnwand, TV-Gerät

TAGUNGSPAKET 2021
ohne Übernachtung
siehe Angebot online
.....
TAGUNGSPAKET 2021
mit Ü/F
siehe Angebot online

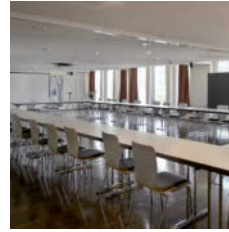

ÜBER UNS

Modernste Ausstattung und ideale Räumlichkeiten schaffen hervorragende Rahmenbedingungen für Seminargruppen. Das ehemalige Kloster liegt direkt an der

Rheinpromenade im ältesten und größten Weindorf am unteren Mittelrhein. Es stehen 10 Veranstaltungsräume für bis zu 200 Personen zur Verfügung.

Raum	Fläche	Max. Teilnehmerzahl nach Bestuhlung					Etage	Tageslicht
Neuwied	23 m ²	24	10	12	10	-	1	✓
Andernach	24 m ²	24	10	12	10	-	1	✓
Johannesbund	29 m ²	24	10	12	10	-	EG	✓
Rheinsteig	66 m ²	71	32	32	27	-	EG	✓
Leutesdorf	71 m ²	70	30	30	24	-	1	✓
Hammerstein	106 m ²	120	50	42	36	-	1	✓

Weitere Räume und Infos (auch zu aktuellen Hygienebestimmungen) auf seminare.jugendherberge.de/761

TAGUNGSTECHNIK

Beamer, CD-Player, DVD-Player, Faxgerät, Flipchart, Internetzugang (freies WLAN), Kopierer, Leinwand, Moderationsskoffer, Pinnwand, Rednerpult, TV-Gerät



JUGENDHERBERGE KLOSTER LEUTESDORF

Rheinstraße 25
56599 Leutesdorf

Tel. 02631 956741-00
Fax 02631 956741-09
leutesdorf@diejugendherbergen.de

ANSPRECHPARTNER

Daniela Brodbeck

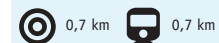

TAGUNGSPAKET 2021
ohne Übernachtung
siehe Angebot online
.....
TAGUNGSPAKET 2021
mit Ü/F
siehe Angebot online



ÜBER UNS

Die Jugendherberge liegt unmittelbar am Mainzer Volkspark, der viele Möglichkeiten für die Freizeitgestaltung bereithält. Durch die Lage, die Einrichtung

und die Kapazität bietet das Haus beste Voraussetzungen für erfolgreiche Tagungen. Es stehen 5 Veranstaltungsräume für bis zu 235 Personen zur Verfügung.

Raum	Fläche	Max. Teilnehmerzahl nach Bestuhlung					Etage	Tageslicht
Tagungsraum 5	26 m ²	25	15	18	18	-	EG	✓
Tagungsraum 3	40 m ²	49	24	28	20	-	EG	✓
Tagungsraum 4	45 m ²	49	29	28	22	-	EG	✓
Tagungsraum 2	63 m ²	77	48	34	26	-	EG	✓
Tagungsraum 1	81 m ²	105	56	42	34	-	EG	✓

Weitere Räume und Infos (auch zu aktuellen Hygienebestimmungen) auf seminare.jugendherberge.de/411

TAGUNGSTECHNIK

Beamer, CD-Player, DVD-Player, Faxgerät, Flipchart, Internetzugang (freies WLAN), Kopierer, Leinwand, Moderationsskoffer, Musikanlage, Pinnwand, Rednerpult, TV-Gerät



RHEIN-MAIN-JUGENDHERBERGE

Otto-Brunfels-Schneise 4
55130 Mainz

Tel. 06131 85332
Fax 06131 82422
mainz@diejugendherbergen.de

ANSPRECHPARTNER

Joachim und Marion Löffler



MANDERSCHEID



TAGUNGSPAKET 2021
ohne Übernachtung
siehe Angebot online
.....
TAGUNGSPAKET 2021
mit Ü/F
siehe Angebot online



VULKANEIFEL-JUGENDHERBERGE

Mosenbergstraße 17
54531 Manderscheid

Tel. 06572 557
Fax 06572 4759
eifel@diejugendherbergen.de

ANSPRECHPARTNER
Catharina Zens



ÜBER UNS

Die Jugendherberge im heilklimatischen Kneipp-Kurort Manderscheid liegt ruhig und dennoch zentral zur Stadt. Eine Verbindung aus Naturidylle und modernster

Tagungsausstattung verspricht erfolgreiche Tagungen nahe der berühmten Eifelmaare. Es stehen 4 Veranstaltungsräume für bis zu 100 Personen zur Verfügung.

Raum	Fläche	Max. Teilnehmerzahl nach Bestuhlung					Etage	Tageslicht
Tagungsraum K 4	23 m²	16	12	12	10	-	UG	✓
Tagungsraum K 1	30 m²	20	16	15	15	-	UG	✓
Tagungsraum K 2	41 m²	30	24	20	20	-	UG	✓
Tagungsraum K 3	64 m²	40	34	30	30	-	UG	✓

Weitere Räume und Infos (auch zu aktuellen Hygienebestimmungen) auf seminare.jugendherberge.de/412

TAGUNGSTECHNIK

Beamer, CD-Player, DVD-Player, Faxgerät, Flipchart, Internetzugang (freies WLAN), Kopierer, Leinwand, Moderationskoffer, Musikanlage, Pinnwand, TV-Gerät

MAYEN

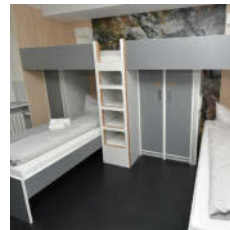
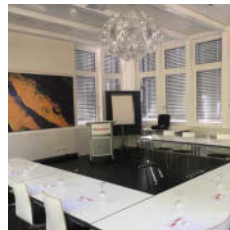

TAGUNGSPAKET 2021
ohne Übernachtung
siehe Angebot online
.....
TAGUNGSPAKET 2021
mit Ü/F
siehe Angebot online



VULKANPARK-JUGENDHERBERGE

Am Knüppchen 5
56727 Mayen

Tel. 02651 2355
Fax 02651 78378
mayen@diejugendherbergen.de

ANSPRECHPARTNER
Tara Battistella



ÜBER UNS

Die Jugendherberge liegt mitten in einer herrlichen Eifellandschaft – nicht weit von Rhein und Mosel entfernt und ist der ideale Ort, um konzentriert und nach-

haltig zu lernen, zu proben und zu tagen. Es stehen 4 Veranstaltungsräume für bis zu 65 Personen zur Verfügung.

Raum	Fläche	Max. Teilnehmerzahl nach Bestuhlung					Etage	Tageslicht
Schieferbergwerk	22 m²	30	-	25	20	-	UG	✓
Kreativschmiede	44 m²	60	24	36	24	-	UG	✓
Vulkanland	48 m²	65	24	40	24	-	UG	✓
Panoramablick	50 m²	45	24	32	22	-	EG	✓

Weitere Infos (auch zu aktuellen Hygienebestimmungen) auf seminare.jugendherberge.de/413

TAGUNGSTECHNIK

Beamer, CD-Player, DVD-Player, Faxgerät, Flipchart, Internetzugang (freies WLAN), Kopierer, Leinwand, Moderationskoffer, Musikanlage, Pinnwand, TV-Gerät

TAGUNGSPAKET 2021
ohne Übernachtung
siehe Angebot online
.....
TAGUNGSPAKET 2021
mit Ü/F
siehe Angebot online



ÜBER UNS

Die Jugendherberge im Herzen von Neustadt an der Deutschen Weinstraße befindet sich in der Nähe des Hambacher Schlosses. Die ruhige Lage sowie die Viel-

zahl an Freizeitmöglichkeiten lassen für Tagungsreisen keine Wünsche offen. Es stehen 5 Veranstaltungsräume für bis zu 100 Personen zur Verfügung.

Raum	Fläche	Max. Teilnehmerzahl nach Bestuhlung					Etage	Tageslicht
Besprechungsraum	15 m ²	-	-	8	-	-	DG	✓
Elwetritsch	43 m ²	28	18	20	-	-	1	✓
Weinbiet	47 m ²	28	18	20	-	-	DG	✓
Hambacher Höhe	54 m ²	40	25	28	22	-	EG	✓
Haardtter Höhe	68 m ²	65	48	35	30	-	DG	✓
König Ludwig	71 m ²	50	30	35	30	-	1	✓

Weitere Räume und Infos (auch zu aktuellen Hygienebestimmungen) auf seminare.jugendherberge.de/417

TAGUNGSTECHNIK

Beamer, CD-Player, DVD-Player, Faxgerät, Flipchart, Internetzugang (freies WLAN), Kopierer, Leinwand, Moderationskoffer, Musikanlage, Pinnwand, Rednerpult, TV-Gerät



PFALZ-JUGENDHERBERGE

Hans-Geiger-Straße 27
67434 Neustadt/Weinstraße - Hambacher Höhe

Tel. 06321 2289
Fax 06321 82947
neustadt@diejugendherbergen.de

ANSPRECHPARTNER

Christian Stöckl Garcia



TAGUNGSPAKET 2021
ohne Übernachtung
siehe Angebot online
.....
TAGUNGSPAKET 2021
mit Ü/F
siehe Angebot online

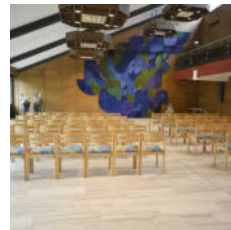
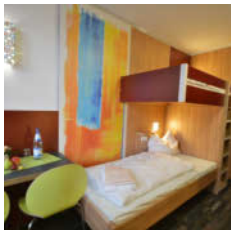

ÜBER UNS

Die Jugendherberge mit hauseigenem Hallenbad liegt oberhalb des Rheinstädtchens Oberwesel, direkt neben der Schönburg im Tal der Loreley. Es stehen 13 Veran-

staltungsräume, ein großer Kongress-Saal für bis zu 250 Personen und ein Musiksaal zur Verfügung.

Raum	Fläche	Max. Teilnehmerzahl nach Bestuhlung					Etage	Tageslicht
Seminarraum III	30 m ²	30	10	12	12	-	EG	✓
Boppard	34 m ²	25	12	12	12	-	EG	✓
Seminarraum I	37 m ²	36	18	16	15	-	EG	✓
Seminarraum II	63 m ²	45	26	20	15	-	EG	✓
Musiksaal	127 m ²	150	70	64	64	-	1	✓
Kongress-Saal	187 m ²	250	84	60	50	-	EG	✓

Weitere Räume und Infos (auch zu aktuellen Hygienebestimmungen) auf seminare.jugendherberge.de/418

TAGUNGSTECHNIK

Beamer, CD-Player, DVD-Player, Faxgerät, Flipchart, Internetzugang (freies WLAN), Kopierer, Leinwand, Mikrofonanlage, Moderationskoffer, Musikanlage, Pinnwand, Rednerpult, TV-Gerät, Whiteboard



RHEINTAL-JUGENDHERBERGE

Auf dem Schönberg
55430 Oberwesel

Tel. 06744 93330
Fax 06744 7446
oberwesel@diejugendherbergen.de

ANSPRECHPARTNER

Waldemar und Heidemarie Hudalla

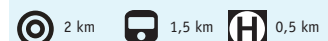

PIRMASENS



TAGUNGSPAKET 2021
ohne Übernachtung
siehe Angebot online
.....
TAGUNGSPAKET 2021
mit Ü/F
siehe Angebot online



CITYSTAR-JUGENDHERBERGE

Schützenstraße 12-14
66953 Pirmasens
Tel. 06331 808180
Fax 06331 8081899
pirmasens@diejugendherbergen.de

ANSPRECHPARTNER
Eva Krause



ÜBER UNS

Die moderne Jugendherberge liegt im Herzen der Stadt Pirmasens, mit fußläufiger Anbindung zum Bahnhof, dem beliebten Dynamikum Science Center, der City mit

Fußgängerzone sowie dem Naherholungsgebiet Strecktalpark. Es stehen 10 Veranstaltungsräume mit großem Kongress-Saal für bis zu 192 Personen zur Verfügung.

Raum	Fläche	Max. Teilnehmerzahl nach Bestuhlung					Etage	Tageslicht
Schlossbrunnen	48 m²	38	36	12	16	-	EG	✓
Pirmasens	53 m²	35	24	20	24	-	1	✓
Alte Post	57 m²	38	36	20	24	-	EG	✓
Schlossplatz	61 m²	38	36	22	24	-	EG	✓
Dynamikum	62 m²	38	36	22	24	-	EG	✓
Rheinberger	232 m²	192	80	120	54	-	1	✓

Weitere Räume und Infos (auch zu aktuellen Hygienebestimmungen) auf seminare.jugendherberge.de/766

TAGUNGSTECHNIK

Beamer, CD-Player, DVD-Player, Faxgerät, Flipchart, Internetzugang (freies WLAN), Kopierer, Leinwand, Moderationskoffer, Musikanlage, Pinnwand, Rednerpult, TV-Gerät

PRÜM

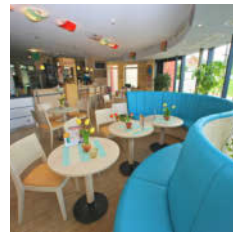

TAGUNGSPAKET 2021
ohne Übernachtung
siehe Angebot online
.....
TAGUNGSPAKET 2021
mit Ü/F
siehe Angebot online



EIFEL-JUGENDHERBERGE

Kalvarienbergstraße 5
54595 Prüm
Tel. 06551 2500
Fax 06551 70030
pruem@diejugendherbergen.de

ANSPRECHPARTNER
Salah Desoky



ÜBER UNS

Hier befinden sich Jugendherberge und Veranstaltungszentrum unter einem Dach. Das Kongresszentrum ist idealer Ort für Veranstaltungen jeder Größe. Es stehen

5 Veranstaltungsräume und ein großer Kongress-Saal für bis zu 500 Personen zur Verfügung.

Raum	Fläche	Max. Teilnehmerzahl nach Bestuhlung					Etage	Tageslicht
Karl der Große	76 m²	50	30	30	30	-	1	✓
Saal 4 (Bühne)	98 m²	80	60	35	30	-	EG	✓
Saal 1	110 m²	100	55	35	35	-	EG	✓
Saal 3	140 m²	160	120	50	45	-	EG	✓
Saal 2	140 m²	160	120	50	45	-	EG	✓
Karolinger Saal	482 m²	500	250	-	-	-	EG	✓

Weitere Räume und Infos (auch zu aktuellen Hygienebestimmungen) auf seminare.jugendherberge.de/419

TAGUNGSTECHNIK

Beamer, CD-Player, DVD-Player, Faxgerät, Flipchart, Internetzugang (freies WLAN), Kopierer, Leinwand, Moderationskoffer, Musikanlage, Pinnwand, Rednerpult, TV-Gerät

TAGUNGSPAKET 2021
ohne Übernachtung
siehe Angebot online
.....
TAGUNGSPAKET 2021
mit Ü/F
siehe Angebot online

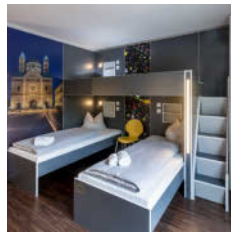
ÜBER UNS

Die Jugendherberge ist jetzt noch größer, moderner und attraktiver - sie liegt zentrumsnah direkt am Rheinufer. In unmittelbarer Nähe befinden sich die

Attraktionen der Kaiserstadt. Es stehen 8 Veranstaltungsräume mit großem Kongress-Saal für bis zu 170 Personen zur Verfügung.

Raum	Fläche	Max. Teilnehmerzahl nach Bestuhlung					Etage	Tageslicht
Salier	26 m ²	16	8	12	12	-	UG	✓
Kaiserdom	30 m ²	32	16	20	20	-	UG	✓
Römer	47 m ²	51	20	20	16	-	UG	✓
Rheinblick	51 m ²	15	15	15	15	-	1	✓
Kongress-Saal 1+2	145 m ²	170	64	44	46	-	EG	✓
Kaisertafel	150 m ²	90	70	60	50	-	1	✓

Weitere Räume und Infos (auch zu aktuellen Hygienebestimmungen) auf seminare.jugendherberge.de/423

TAGUNGSTECHNIK

Beamer, CD-Player, DVD-Player, Faxgerät, Flipchart, Internetzugang (freies WLAN), Kopierer, Leinwand, Moderationskoffer, Musikanlage, Pinnwand, Rednerpult, TV-Gerät

KURPFALZ-JUGENDHERBERGE

Geibstraße 5
67346 Speyer

Tel. 06232 61597
Fax 06232 61596
speyer@diejugendherbergen.de

ANSPRECHPARTNER
Stefanie Hillgärtner



ST. GOAR

TAGUNGSPAKET 2021
ohne Übernachtung
siehe Angebot online
.....
TAGUNGSPAKET 2021
mit Ü/F
siehe Angebot online

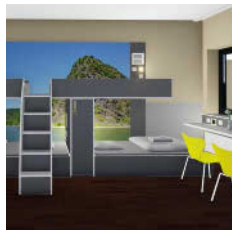
ÜBER UNS

Im herrlichen Tal der Loreley, umgeben von Weinbergen, liegt die schöne und moderne Jugendherberge unterhalb der Burg Rheinfels und bietet einen weiten

Blick auf das UNESCO-Welterbe Oberes Mittelrheintal. Es stehen 4 Veranstaltungsräume für bis zu 60 Personen zur Verfügung.

Raum	Fläche	Max. Teilnehmerzahl nach Bestuhlung					Etage	Tageslicht
Burg Rheinfels	13 m ²	10	8	9	-	-	1	✓
Welterbe	19 m ²	20	10	10	8	-	1	✓
Loreley	31 m ²	30	18	18	16	-	1	✓
Rheinblick	50 m ²	60	30	24	32	-	1	✓

Weitere Infos (auch zu aktuellen Hygienebestimmungen) auf seminare.jugendherberge.de/424

TAGUNGSTECHNIK

Beamer, DVD-Player, Flipchart, Internetzugang (freies WLAN), Kopierer, Leinwand, Moderationskoffer, Musikanlage, Pinnwand, Rednerpult, TV-Gerät

LORELEY-JUGENDHERBERGE

Bismarckweg 17
56329 St. Goar

Tel. 06741 388
Fax 06741 2869
st-goar@diejugendherbergen.de



THALLICHTENBERG



TAGUNGSPAKET 2021
ohne Übernachtung
siehe Angebot online
.....
TAGUNGSPAKET 2021
mit Ü/F
siehe Angebot online



JUGENDHERBERGE BURG LICHTENBERG

Burgstraße 12
66871 Thallichtenberg
Tel. 06381 2632
Fax 06381 80933
burg@diejugendherbergen.de



ÜBER UNS

Die Jugendherberge befindet sich in einer Burganlage und bietet einen weiten Blick auf das Kuseler Bergland. Auf dem Burggelände befinden sich das Musikan-

tenland-Museum, das Pfalz-Museum für Naturkunde und das Urweltmuseum GEOSKOP. Es stehen 6 Veranstaltungsräume für bis zu 40 Personen zur Verfügung.

Raum	Fläche	Max. Teilnehmerzahl nach Bestuhlung					Etage	Tageslicht
Burghäuschen	28 m²	16	16	12	-	-		✓
Tagungsraum 2	31 m²	20	12	12	8	-	1	✓
Tagungsraum 3	31 m²	20	12	12	8	-	1	✓
Tagungsraum 1	45 m²	30	20	16	12	-	1	✓
Dachraum	56 m²	15	10	-	-	-	3	✓
Hufeisenturm	66 m²	40	30	25	30	-		✓

Weitere Räume und Infos (auch zu aktuellen Hygienebestimmungen) auf seminare.jugendherberge.de/427

TAGUNGSTECHNIK

Beamer, CD-Player, DVD-Player, Faxgerät, Flipchart, Internetzugang (freies WLAN), Kopierer, Leinwand, Moderationskoffer, Musikanlage, Pinnwand, Rednerpult, TV-Gerät

TRIER

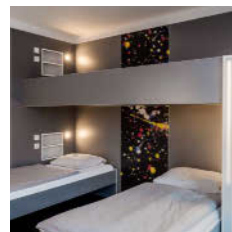
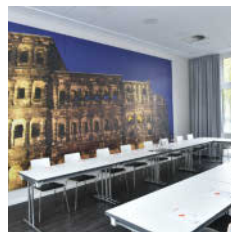

TAGUNGSPAKET 2021
ohne Übernachtung
siehe Angebot online
.....
TAGUNGSPAKET 2021
mit Ü/F
siehe Angebot online



RÖMERSTADT-JUGENDHERBERGE

An der Jugendherberge 4
54292 Trier
Tel. 0651 146620
Fax 0651 1466230
trier@diejugendherbergen.de

ANSPRECHPARTNER
Sven Kaul



ÜBER UNS

Die Jugendherberge liegt direkt an der Mosel, unweit der Innenstadt mit ihren weltberühmten Sehenswürdigkeiten. Ein Kulturprogramm ist hiermit ebenso

sicher wie die professionelle Unterstützung bei der Durchführung von Tagungen. Es stehen 11 Veranstaltungsräume für bis zu 180 Personen zur Verfügung.

Raum	Fläche	Max. Teilnehmerzahl nach Bestuhlung					Etage	Tageslicht
Kaisertherme	24 m²	25	20	20	20	-	EG	✓
Römertor	30 m²	25	20	20	20	-	EG	✓
Römerstadt	30 m²	25	20	20	20	-	EG	✓
Domschatz	37 m²	35	20	20	20	-	EG	✓
Kaisersaal	55 m²	50	30	30	30	-	EG	✓
Kongress-Saal Porta Nigra	116 m²	110	65	60	60	-	EG	✓

Weitere Räume und Infos (auch zu aktuellen Hygienebestimmungen) auf seminare.jugendherberge.de/430

TAGUNGSTECHNIK

Beamer, CD-Player, DVD-Player, Faxgerät, Flipchart, Internetzugang (freies WLAN), Kopierer, Leinwand, Moderationskoffer, Musikanlage, Pinnwand, Rednerpult, TV-Gerät

TAGUNGSPAKET 2021
ohne Übernachtung
siehe Angebot online
.....
TAGUNGSPAKET 2021
mit Ü/F
siehe Angebot online

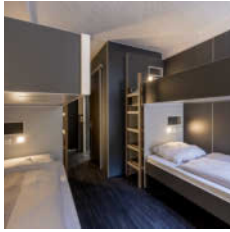

ÜBER UNS

Die Jugendherberge liegt in wunderschöner Naturlandschaft und bietet einen herrlichen Blick über die Stadt Wolfstein am Fuße des Königsbergs. Umgeben von

Natur ist die Jugendherberge ein idealer Ort für nachhaltige Seminare und Workshops. Es stehen 6 Veranstaltungsräume für bis zu 105 Personen zur Verfügung.

Raum	Fläche	Max. Teilnehmerzahl nach Bestuhlung					Etage	Tageslicht
Westpfalz	15 m ²	15	8	12	14	-	UG	✓
Wolfstein	39 m ²	49	24	16	26	-	UG	✓
Pfälzer Bergland	40 m ²	30	30	16	16	-	1	✓
Königsberg	46 m ²	56	30	20	20	-	UG	✓
Wolfsgehege	50 m ²	57	28	24	24	-	EG	✓
Königsland	73 m ²	70	40	60	60	-	1	✓

Weitere Räume und Infos (auch zu aktuellen Hygienebestimmungen) auf seminare.jugendherberge.de/432

TAGUNGSTECHNIK

Beamer, CD-Player, DVD-Player, Faxgerät, Flipchart, Internetzugang (freies WLAN), Kopierer, Leinwand, Moderationskoffer, Musikanlage, Pinnwand, TV-Gerät



KÖNIGSLAND-JUGENDHERBERGE

Röther Weg 24
67752 Wolfstein

Tel. 06304 1408
Fax 06304 683
wolfstein@diejugendherbergen.de

ANSPRECHPARTNER

Christian Patsch



TAGUNGSPAKET 2021
ohne Übernachtung
siehe Angebot online
.....
TAGUNGSPAKET 2021
mit Ü/F
siehe Angebot online



ÜBER UNS

Die Jugendherberge liegt direkt am Dom und zentral zur Innenstadt. Die Stadt Worms ist eng mit der berühmten Nibelungensage verbunden. Dies schafft

eine besondere Atmosphäre für kulturnahe Tagungen! Es stehen 3 Veranstaltungsräume für bis zu 70 Personen zur Verfügung.

Raum	Fläche	Max. Teilnehmerzahl nach Bestuhlung					Etage	Tageslicht
Alberich	30 m ²	30	22	24	18	-	UG	✓
Brunhild	56 m ²	50	42	46	32	-	UG	✓
Nibelungensaal	74 m ²	70	48	56	45	-	EG	✓

Weitere Infos (auch zu aktuellen Hygienebestimmungen) auf seminare.jugendherberge.de/433

TAGUNGSTECHNIK

Beamer, CD-Player, DVD-Player, Faxgerät, Flipchart, Internetzugang (freies WLAN), Kopierer, Leinwand, Moderationskoffer, Pinnwand, TV-Gerät



RHEINHESSEN-JUGENDHERBERGE

Dechaneigasse 1
67547 Worms

Tel. 06241 25780
Fax 06241 27394
worms@diejugendherbergen.de

ANSPRECHPARTNER

Jessica Matthes



SAARLAND



Die Jugendherbergen in Rheinland-Pfalz und im Saarland

In der Meielache 1, 55122 Mainz

Tel. +49 (0) 6131 37446-0 • Fax +49 (0) 6131 37446-22

E-Mail: zentrale@diejugendherbergen.de

DieJugendherbergen.de

TAGUNGSPAKET 2021
ohne Übernachtung
siehe Angebot online
.....
TAGUNGSPAKET 2021
mit Ü/F
siehe Angebot online



ÜBER UNS

Nahe der bekannten Saarschleife bietet die Jugendherberge viel Raum für große Ideen bei Seminaren und Workshops. Vom Aussichtspunkt Cloef hat man einen

herrlichen Blick auf die Saarschleife. Es stehen 4 Veranstaltungsräume und ein Kongress-Saal für bis zu 140 Personen zur Verfügung.

Raum	Fläche	Max. Teilnehmerzahl nach Bestuhlung					Etage	Tageslicht
Dreisbach	25 m ²	20	14	10	12	-	1	✓
Cloef	25 m ²	20	14	10	12	-	1	✓
Saarschleife (Nebengebäude)	50 m ²	60	35	25	30	-		✓
Burg Montclair (Nebengebäude)	50 m ²	60	35	25	30	-		✓
Dreisbach + Cloef	50 m ²	50	30	20	25	-	1	✓
Mettlach	150 m ²	140	80	70	60	-	3	✓

Weitere Infos (auch zu aktuellen Hygienebestimmungen) auf seminare.jugendherberge.de/404

TAGUNGSTECHNIK

Beamer, CD-Player, DVD-Player, Faxgerät, Flipchart, Internetzugang (freies WLAN), Kopierer, Leinwand, Moderationskoffer, Musikanlage, Pinnwand, Rednerpult, TV-Gerät



JUGENDHERBERGE AN DER SAARSCHLEIFE

Herbergstraße 1
66693 Dreisbach-Mettlach - Dreisbach

Tel. 06868 270
Fax 06868 556
dreisbach@diejugendherbergen.de

ANSPRECHPARTNER

Caroline von der Osten-Sacken



TAGUNGSPAKET 2021
ohne Übernachtung
siehe Angebot online
.....
TAGUNGSPAKET 2021
mit Ü/F
siehe Angebot online



ÜBER UNS

Die Jugendherberge fasziniert mit ihrer einzigartigen, modernen Architektur – allen voran das lichtdurchflutete Glas-Atrium mit gemütlichem Bistro. Ein beein-

druckendes Ambiente für besondere Veranstaltungen im Saarland! Es stehen 8 Veranstaltungsräume und ein Kongress-Saal für bis zu 180 Personen zur Verfügung.

Raum	Fläche	Max. Teilnehmerzahl nach Bestuhlung					Etage	Tageslicht
Tagungsraum 1	22 m ²	20	10	10	8	-	EG	✓
Tagungsraum 2	48 m ²	40	30	30	20	-	EG	✓
Tagungsraum 5	54 m ²	45	30	35	25	-	1	✓
Tagungsraum 3	54 m ²	45	30	30	25	-	1	✓
Tagungsraum 4	70 m ²	60	40	35	30	-	1	✓
Kongress-Saal	122 m ²	180	75	-	-	-	DG	✓

Weitere Räume und Infos (auch zu aktuellen Hygienebestimmungen) auf seminare.jugendherberge.de/678

TAGUNGSTECHNIK

Beamer, CD-Player, DVD-Player, Faxgerät, Flipchart, Internetzugang (freies WLAN), Kopierer, Leinwand, Moderationskoffer, Musikanlage, Pinnwand, Rednerpult, TV-Gerät, Whiteboard



HOHENBURG-JUGENDHERBERGE

Am Mühlgraben 30
66424 Homburg

Tel. 06841 3679
Fax 06841 120220
homburg@diejugendherbergen.de

ANSPRECHPARTNER

Rolf Obliers

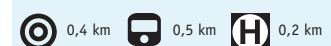

SAARBRÜCKEN

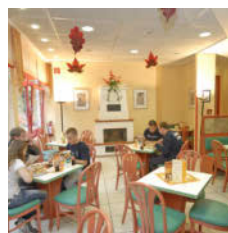

TAGUNGSPAKET 2021
ohne Übernachtung
siehe Angebot online
.....
TAGUNGSPAKET 2021
mit Ü/F
siehe Angebot online

ÜBER UNS

Die Jugendherberge liegt im Grünen und doch zentral, mit guter Anbindung zur Innenstadt. Die Nähe zum Stadtzentrum sowie die professionelle Tagungsausstat-

tung machen die Jugendherberge attraktiv für Seminare. Es stehen 4 Veranstaltungsräume und ein großer Kongress-Saal für bis zu 150 Personen zur Verfügung.



EUROPA-JUGENDHERBERGE





Meerwiesertalweg 31
66123 Saarbrücken

Tel. 0681 33040
Fax 0681 374911
europa@diejugendherbergen.de

ANSPRECHPARTNER

Thomas Braunbeck



Raum	Fläche	Max. Teilnehmerzahl nach Bestuhlung					Etage	Tageslicht
								
Am Homburg	34 m²	20	18	12	15	-	UG	✓
St. Johann	52 m²	40	30	20	25	-	UG	✓
Saarland	52 m²	45	40	25	30	-	EG	✓
Rotenbühl	53 m²	40	30	20	25	-	UG	✓
Europa	130 m²	150	100	60	60	-	1	✓

Weitere Infos (auch zu aktuellen Hygienebestimmungen) auf seminare.jugendherberge.de/420

TAGUNGSTECHNIK

Beamer, CD-Player, DVD-Player, Faxgerät, Flipchart, Internetzugang (freies WLAN), Kopierer, Leinwand, Moderationskoffer, Pinnwand, Rednerpult, TV-Gerät

THOLEY

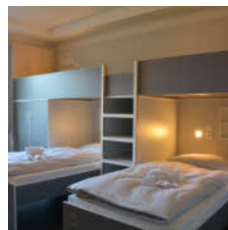

TAGUNGSPAKET 2021
ohne Übernachtung
siehe Angebot online
.....
TAGUNGSPAKET 2021
mit Ü/F
siehe Angebot online

ÜBER UNS

Nicht nur die moderne Einrichtung der Jugendherberge – auch die großartige Landschaft rund um den Schaumberg, der bedeutendsten Erhebung im Saarland,

sowie die Freizeitmöglichkeiten überzeugen Tagungsgruppen auf ganzer Linie! Es stehen 4 Veranstaltungsräume für bis zu 100 Personen zur Verfügung.



SCHAUMBERG-JUGENDHERBERGE





Am Schaumberg
66636 Tholey

Tel. 06853 2271
Fax 06853 5534
tholey@diejugendherbergen.de

ANSPRECHPARTNER

Cristina Wenderoth



Raum	Fläche	Max. Teilnehmerzahl nach Bestuhlung					Etage	Tageslicht
								
Besprechungsraum 1	18 m²	12	8	12	9	-	EG	✓
Besprechungsraum 2	19 m²	12	8	12	-	-	EG	✓
Tagungsraum 3	44 m²	30	20	16	12	-	EG	✓
Tagungsraum 4	44 m²	30	20	16	12	-	EG	✓
Tagungsraum 1	56 m²	40	30	25	20	-	EG	✓
Tagungsraum 2	58 m²	40	30	25	20	-	EG	✓

Weitere Räume und Infos (auch zu aktuellen Hygienebestimmungen) auf seminare.jugendherberge.de/428

TAGUNGSTECHNIK

Beamer, CD-Player, DVD-Player, Faxgerät, Flipchart, Internetzugang (freies WLAN), Kopierer, Leinwand, Moderationskoffer, Musikanlage, Pinnwand, Rednerpult, TV-Gerät

TAGUNGSPAKET 2021
ohne Übernachtung
siehe Angebot online
.....
TAGUNGSPAKET 2021
mit Ü/F
siehe Angebot online



ÜBER UNS

Die ideale Unterkunft für Tagungen ist die Jugendherberge Weiskirchen im Naturpark Saar-Hunsrück. Die Urlaubsregion bietet mit naturräumlichen Gegebenheiten

und Freizeiteinrichtungen viele Möglichkeiten zur Gestaltung des Rahmenprogramms. Es stehen 6 Veranstaltungsräume für bis zu 140 Personen zur Verfügung.

Raum	Fläche	Max. Teilnehmerzahl nach Bestuhlung					Etage	Tageslicht
Holzbach	38 m ²	45	40	40	35	-	UG	✓
Schimmelkopf (Spitzboden)	44 m ²	45	24	24	20	-	OG	✓
Iltisfels	48 m ²	70	50	38	30	-	UG	✓
Bärenfels	48 m ²	70	50	38	30	-	UG	✓
Habicht	54 m ²	60	54	40	32	-	EG	✓
Kiebitz	65 m ²	60	50	34	32	-	EG	✓

Weitere Räume und Infos (auch zu aktuellen Hygienebestimmungen) auf seminare.jugendherberge.de/431

TAGUNGSTECHNIK

Beamer, CD-Player, DVD-Player, Faxgerät, Flipchart, Internetzugang (freies WLAN), Kopierer, Leinwand, Moderationskoffer, Musikanlage, Pinnwand, Tafel, TV-Gerät



HOCHWALD-JUGENDHERBERGE

Jugendherbergstraße 12
66709 Weiskirchen

Tel. 06876 231
Fax 06876 1444
hochwald@diejugendherbergen.de

ANSPRECHPARTNER

Andrei Lehene



SACHSEN- ANHALT

MAGDEBURG

WITTENBERG

HALLE

NAUMBURG

DJH-Landesverband Sachsen-Anhalt e. V.

Leiterstr. 10, 39104 Magdeburg

Telefon +49 (0) 391 53210-00 • Fax +49 (0) 391 53210-49

E-Mail: sachsen-anhalt@jugendherberge.de

sachsen-anhalt.jugendherberge.de

TAGUNGSPAKET 2021
ohne Übernachtung
28,30 € p. P.
.....
TAGUNGSPAKET 2021
mit Ü/F
ab **57,30 €** p. P.

ÜBER UNS

Unsere Jugendherberge befindet sich in zentraler Lage, nur ca. 10 Gehminuten von der Altstadt entfernt. Die moderne Ausstattung aller Zimmer mit Dusche/WC und

ein separates Tagungsgebäude bieten alles, was für eine erfolgreiche Tagung wichtig ist. Wir bieten außerdem viele Zusatzangebote für Ihre Tagung an.

Raum	Fläche	Max. Teilnehmerzahl nach Bestuhlung					Etage	Tageslicht
Dorothea v. Erxleben	26 m ²	25	-	12	14	18	EG	✓
001 im Haupthaus	50 m ²	60	25	28	34	30	EG	✓
August Hermann Francke	53 m ²	60	25	28	36	36	EG	✓
Händel I	76 m ²	70	28	30	32	40	1	✓
Händel II	89 m ²	110	40	38	36	50	1	✓
Händelsaal (klimatisiert)	165 m ²	195	72	52	92	-	1	✓

Weitere Räume und Infos (auch zu aktuellen Hygienebestimmungen) auf seminare.jugendherberge.de/763

TAGUNGSTECHNIK

Beamer, Flipchart, Internetzugang (WLAN), Leinwand, Metaplanwand, Mikrofonanlage, Moderationskoffer, Musikanlage, Pinnwand, Rednerpult, TV-Gerät

JUGENDHERBERGE HALLE

Große Steinstr. 60
06108 Halle/Saale

Tel. 0345 2024716
Fax 0345 2025172
halle@jugendherberge.de

ANSPRECHPARTNER

Carsten Woitzik
Tel. 0391 53210-57
sei-unser-ga-st@jugendherberge.de

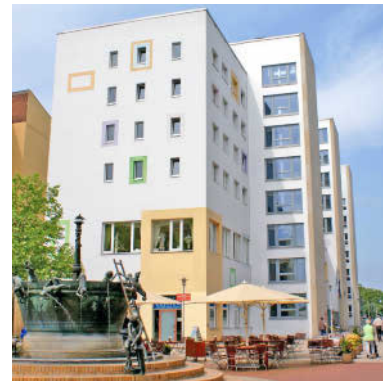
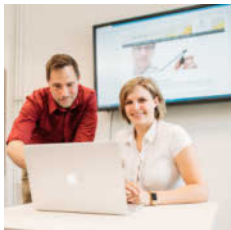

TAGUNGSPAKET 2021
ohne Übernachtung
24,00 € p. P.
.....
TAGUNGSPAKET 2021
mit Ü/F
ab **52,50 €** p. P.

ÜBER UNS

Die Jugendherberge liegt mitten im Zentrum der Stadt, ruhig in einer Fußgängerzone. Es erwarten Sie komfortable Zwei- bis Sechsbettzimmer mit Dusche/WC. Die

meisten Seminarräume sind mit digitalen Whiteboards ausgestattet. Wir bieten Ihnen viele Zusatzangebote für eine besondere Tagung.

Raum	Fläche	Max. Teilnehmerzahl nach Bestuhlung					Etage	Tageslicht
22	35 m ²	30	15	15	24	-	2	✓
32	35 m ²	30	15	15	24	-	3	✓
31	70 m ²	60	35	30	40	30	3	✓
21	70 m ²	60	35	30	40	30	2	✓
41	70 m ²	60	35	30	40	30	4	✓
51	70 m ²	60	35	30	40	30	5	✓

Weitere Räume und Infos (auch zu aktuellen Hygienebestimmungen) auf seminare.jugendherberge.de/333

TAGUNGSTECHNIK

Beamer, Flipchart, Internetzugang (WLAN), Leinwand, Moderationskoffer, Musikanlage, Pinnwand, TV-Gerät, Whiteboard



JUGENDHERBERGE MAGDEBURG

Leiterstr. 10
39104 Magdeburg

Tel. 0391 5321010
Fax 0391 5321020
magdeburg@jugendherberge.de

ANSPRECHPARTNER

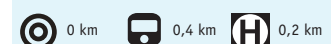
Carsten Woitzik
Tel. 0391 53210-57
sei-unser-ga-st@jugendherberge.de



NAUMBURG

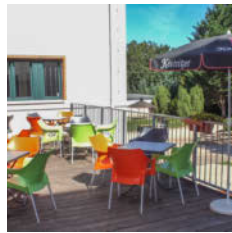

TAGUNGSPAKET 2021
ohne Übernachtung
22,00 € p. P.
.....
TAGUNGSPAKET 2021
mit Ü/F
ab **51,00 €** p. P.



JUGENDHERBERGE NAUMBURG

Am Tennisplatz 9
06618 Naumburg

Tel. 03445 703422
Fax 03445 779560
naumburg@jugendherberge.de

ANSPRECHPARTNER





Carsten Woitzik
Tel. 0391 53210-57
sei-unser-ga-st@jugendherberge.de



ÜBER UNS

Unsere Jugendherberge liegt oberhalb des Zentrums, ruhig und idyllisch in Waldlage. Im Herzen der mittelalterlichen Burgen- und Weinregion und nur 15 Gehmi-

nuten vom historischen Stadtkern entfernt können Sie hier entspannt tagen. Ein großes Außengelände bietet Platz für frische Luft in den Pausen.

Raum	Fläche	Max. Teilnehmerzahl nach Bestuhlung					Etage	Tageslicht
								
Raum 103	16 m²	-	12	-	14	-	1	✓
Raum 203	16 m²	-	12	-	14	-	2	✓
Domzimmer	30 m²	30	-	18	16	20	3	✓
Rosengarten	55 m²	70	20	32	30	30	EG	✓
Bürgergarten*	55 m²	70	20	32	30	30	EG	✓
Mehrzweckhalle	168 m²	150	56	68	80	80	UG	✓

Weitere Räume und Infos (auch zu aktuellen Hygienebestimmungen) auf seminare.jugendherberge.de/335

TAGUNGSTECHNIK

Beamer, CD-Player, DVD-Player, Flipchart, Internetzugang (WLAN), Leinwand, Moderationskoffer, Musikanlage, Pinnwand, Rednerpult

WITTENBERG



TAGUNGSPAKET 2021
ohne Übernachtung
24,00 € p. P.
.....
TAGUNGSPAKET 2021
mit Ü/F
ab **52,50 €** p. P.



JUGENDHERBERGE WITTENBERG

Schlossstr. 14/15
06886 Lutherstadt Wittenberg

Tel. 03491 505205
Fax 03491 505206
wittenberg@jugendherberge.de

ANSPRECHPARTNER





Carsten Woitzik
Tel. 0391 53210-57
sei-unser-ga-st@jugendherberge.de



ÜBER UNS

Tagen im Weltkulturerbe – die Jugendherberge Wittenberg macht es möglich. Sie ist Teil des Schlosskomplexes und liegt nur wenige Meter von Luthers Thesentür

entfernt im Herzen der Altstadt. Alle 39 Zimmer sind mit Dusche/WC ausgestattet. Wir bieten Ihnen viele Zusatzangebote für eine besondere Tagung.

Raum	Fläche	Max. Teilnehmerzahl nach Bestuhlung					Etage	Tageslicht
								
S3 Johannes Bugenhagen	25 m²	15	10	10	10	15	1	✓
S2 Lucas Cranach	26 m²	20	10	10	10	20	EG	✓
S7 Katharina von Bora	38 m²	30	20	15	20	20	2	✓
S4 Friedrich der Weise	42 m²	35	25	20	25	35	1	✓
S5 Philipp Melanchthon	50 m²	45	30	20	30	30	1	✓
S1 Martin Luther	137 m²	130	80	50	50	80	EG	✓

Weitere Räume und Infos (auch zu aktuellen Hygienebestimmungen) auf seminare.jugendherberge.de/703

TAGUNGSTECHNIK

Beamer, DVD-Player, Flipchart, Internetzugang (WLAN), Kopierer, Leinwand, Mikrofonanlage, Moderationskoffer, Musikanlage, Pinnwand, Rednerpult, TV-Gerät



SCHLESWIG- HOLSTEIN



Die Jugendherbergen in Schleswig- Holstein, Hamburg und Nordniedersachsen

DJH-Landesverband Nordmark e. V.

Rennbahnstr. 100, 22111 Hamburg

Tel. +49 (0) 40 655995-66 /-77 • Fax +49 (0) 40 655995-52

E-Mail: service-nordmark@jugendherberge.de

nordmark.jugendherberge.de



BAD MALENTE

TAGUNGSPAKET 2021
ohne Übernachtung
26,00 € p. P.
.....
TAGUNGSPAKET 2021
mit Ü/F
ab **52,50 €** p. P.



ÜBER UNS

Die 2018 modernisierte Jugendherberge Bad Malente liegt direkt am See. Ihr Highlight ist das große Außengelände mit Wiesen, Lagerfeuerplätzen und einer

Badestelle. Viele der acht Tagungsräume bieten wunderschönen Seeblick, einige haben sogar einen Terrassenzugang zum See.

Raum	Fläche	Max. Teilnehmerzahl nach Bestuhlung					Etage	Tageslicht
Dieksee 1	48 m ²	45	18	24	20	-	EG	✓
Ohlenhof	50 m ²	62	40	32	24	-	EG	✓
Dieksee 2	50 m ²	60	24	26	22	-	EG	✓
Dieksee 3	50 m ²	60	24	26	22	-	EG	✓
Eulenlug	70 m ²	80	64	38	34	-	UG	✓
Immenhof	130 m ²	100	60	52	44	-	EG	✓

Weitere Räume und Infos (auch zu aktuellen Hygienebestimmungen) auf seminare.jugendherberge.de/537

TAGUNGSTECHNIK

Beamer, CD-Player, DVD-Player, Flipchart, Internetzugang (freies WLAN), Leinwand, Overheadprojektor, Pinnwand, TV-Gerät



JUGENDHERBERGE BAD MALENTE

Kellerseestr. 48
23714 Bad Malente-Gremsmühlen

Tel. 04523 1723
Fax 04523 2539
badmalente@jugendherberge.de

ANSPRECHPARTNER

Ulrike Weißmann und Daniel Schindel

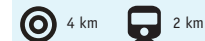

BAD SEGEBERG

TAGUNGSPAKET 2021
ohne Übernachtung
24,00 € p. P.
.....
TAGUNGSPAKET 2021
mit Ü/F
ab **48,00 €** p. P.



ÜBER UNS

Die Jugendherberge der „Karl-May-Stadt“ Bad Segeberg liegt am See. Die gemütlichen Tagungsräume und die gute Zuganbindung (günstige Anreise im HVV Gebiet)

machen das Haus zur idealen Tagungsstätte. Aktivitäten für die Abendgestaltung bietet das 10 Gehminuten entfernte Zentrum.

Raum	Fläche	Max. Teilnehmerzahl nach Bestuhlung					Etage	Tageslicht
Sitting Bull	25 m ²	20	10	16	12	20	EG	✓
Club Saloon	25 m ²	20	10	16	12	20	EG	✓
Mannitou	30 m ²	20	16	12	-	25	2	✓
Winnetou	40 m ²	30	20	20	-	25	EG	✓
Old Shatterhand	80 m ²	80	50	40	40	50	EG	✓
Karl May	80 m ²	100	50	30	20	50	EG	✓

Weitere Infos (auch zu aktuellen Hygienebestimmungen) auf seminare.jugendherberge.de/511

TAGUNGSTECHNIK

Beamer, CD-Player, Digitalkamera, DVD-Player, Flipchart, Internetzugang (freies WLAN), Leinwand, Moderationskoffer, Overheadprojektor, Pinnwand, Rednerpult, Tafel, TV-Gerät



JUGENDHERBERGE BAD SEGEBERG

Kastanienweg 1
23795 Bad Segeberg

Tel. 04551 2531
Fax 04551 4518
badsegeberg@jugendherberge.de

ANSPRECHPARTNER

Mi-Young und René Petzold



ECKERNFÖRDE



TAGUNGSPAKET 2021
ohne Übernachtung
25,00 € p. P.
.....
TAGUNGSPAKET 2021
mit Ü/F
ab **52,00 €** p. P.

ÜBER UNS

Tagen am Meer. Die Jugendherberge Eckernförde an der Ostseebucht ist für alle Jugendgruppen geeignet, die neben dem Seminar auch das wunderschöne Umfeld

entdecken wollen. Denn nichts lässt eine Gruppe stärker zusammenwachsen, als gemeinsame Erlebnisse. Strand und Meerblick sind inklusive!



JUGENDHERBERGE ECKERNFÖRDE

Sehstedter Str. 27
24340 Eckernförde

Tel. 04351 2154
Fax 04351 3604
eckernfoerde@jugendherberge.de

ANSPRECHPARTNER

Jennifer und Gregor Steinhardt



Raum	Fläche	Max. Teilnehmerzahl nach Bestuhlung					Etage	Tageslicht
Tagesraum 6	30 m²	16	16	16	16	16	1	✓
Tagesraum 7	30 m²	20	20	20	20	20	UG	✓
Tagesraum 3	30 m²	25	15	15	25	20	EG	✓
Tagesraum 2	35 m²	30	20	20	30	25	EG	✓
Tagesraum 1	80 m²	60	40	40	60	50	EG	✓
Tagesraum 4+5	80 m²	55	35	35	55	45	EG	✓

Weitere Infos (auch zu aktuellen Hygienebestimmungen) auf seminare.jugendherberge.de/516

TAGUNGSTECHNIK

Beamer, CD-Player, DVD-Player, Flipchart, Internetzugang (freies WLAN), Leinwand, Multifunktionswand, Overheadprojektor, Pinnwand, TV-Gerät

FLENSBURG



TAGUNGSPAKET 2021
ohne Übernachtung
24,00 € p. P.
.....
TAGUNGSPAKET 2021
mit Ü/F
ab **50,00 €** p. P.

ÜBER UNS

Tagen im hohen Norden! Flensburg lockt mit seiner Innenstadt, maritimem Charme und dänischem Flair. Viele Zimmer der modernen Jugendherberge sind mit

Dusche/WC ausgestattet. Die Jugendherberge ist mit den Stadtbussen vom Bahnhof aus schnell erreichbar. Ein kostenloser Parkplatz ist vorhanden.



JUGENDHERBERGE FLENSBURG

Fichtestr. 16
24943 Flensburg

Tel. 0461 37742
Fax 0461 312952
flensburg@jugendherberge.de

ANSPRECHPARTNER

Kerstin Hesse und Steffen Lorenz

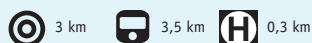

Raum	Fläche	Max. Teilnehmerzahl nach Bestuhlung					Etage	Tageslicht
Lee	48 m²	50	20	45	20	-	UG	✓
Luv	60 m²	60	25	55	25	-	UG	✓
Brücke	70 m²	70	30	65	30	-	UG	✓
Förde Deck 1	90 m²	100	45	-	40	-	EG	✓
Förde Deck 2	100 m²	110	50	-	50	-	EG	✓
Förde Deck 1+2 kombiniert	190 m²	210	100	-	-	-	EG	✓

Weitere Räume und Infos (auch zu aktuellen Hygienebestimmungen) auf seminare.jugendherberge.de/518

TAGUNGSTECHNIK

Beamer, Flipchart, Internetzugang (freies WLAN), Leinwand, Moderationskoffer, Multifunktionswand, Overheadprojektor

TAGUNGSPAKET 2021
ohne Übernachtung
25,00 € p. P.
.....
TAGUNGSPAKET 2021
mit Ü/F
ab **51,00 €** p. P.



ÜBER UNS

Friedrichstadt wird auch „Klein Amsterdam“ genannt. Mit Booten kann man durch holländisch anmutende Grachten schippern. Die Jugendherberge Friedrichstadt

bietet drei helle und ebenerdig gelegene Seminarräume. Der Seminarstandort punktet mit seiner guten Erreichbarkeit (Zugverbindung von Hamburg).

Raum	Fläche	Max. Teilnehmerzahl nach Bestuhlung					Etage	Tageslicht
Stapelholm	30 m ²	22	18	18	18	22	EG	✓
Tagesraum 3	30 m ²	40	18	18	18	22	EG	✓
Tagesraum 4	30 m ²	40	18	18	18	22	EG	✓
Alte Bücherei	80 m ²	70	36	36	32	36	EG	✓

Weitere Infos (auch zu aktuellen Hygienebestimmungen) auf seminare.jugendherberge.de/519



JUGENDHERBERGE FRIEDRICHSTADT

Ostdeutsche Str. 1
25840 Friedrichstadt

Tel. 04881 936261
Fax 04881 936290
friedrichstadt@jugendherberge.de

ANSPRECHPARTNER

Sarah und Jannis Huber



TAGUNGSTECHNIK

Beamer, Blu-ray Player, DVD-Player, Faxgerät, Flipchart, Internetzugang (freies WLAN), Kopierer, Leinwand, Metaplanwand, Moderationskoffer, TV-Gerät

GLÜCKSTADT

TAGUNGSPAKET 2021
ohne Übernachtung
27,50 € p. P.
.....
TAGUNGSPAKET 2021
mit Ü/F
ab **56,50 €** p. P.

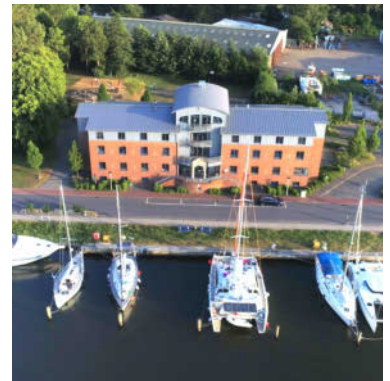

ÜBER UNS

Genießen Sie die traumhafte Lage der Jugendherberge Glückstadt mit Blick auf den Hafen. Die schöne Jugendherberge wurde im Jahr 2008 neu erbaut und

mit fünf modernen Seminarräumen ausgestattet. Viele Zimmer bieten Dusche/WC. Die Jugendherberge ist für ihre gute Küche bekannt.

Raum	Fläche	Max. Teilnehmerzahl nach Bestuhlung					Etage	Tageslicht
Schleuse	40 m ²	35	15	15	25	25	UG	✓
Elbe klein	40 m ²	35	15	15	25	25	OG	✓
Glückstadt	40 m ²	35	15	15	25	25	UG	✓
Rigmor	50 m ²	30	15	16	20	20	3	✓
Leuchfeuer	60 m ²	60	30	30	40	35	UG	✓

Weitere Infos (auch zu aktuellen Hygienebestimmungen) auf seminare.jugendherberge.de/697



JUGENDHERBERGE GLÜCKSTADT

Am Rethövel 14-15
25348 Glückstadt

Tel. 04124 604455
Fax 04124 604406
glueckstadt@jugendherberge.de

ANSPRECHPARTNER

Christiane und Jörg Schönberger

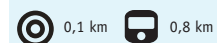

TAGUNGSTECHNIK

Beamer, CD-Player, DVD-Player, Flipchart, Internetzugang (freies WLAN), Leinwand, Metaplanwand, Moderationskoffer

HEIDE



TAGUNGSPAKET 2021
ohne Übernachtung
24,00 € p. P.
.....
TAGUNGSPAKET 2021
mit Ü/F
ab **50,50 €** p. P.



JUGENDHERBERGE HEIDE

Poststr. 4
25746 Heide
Tel. 0481 71575
Fax 0481 72901
heide@jugendherberge.de

ANSPRECHPARTNER
Cathrin und Ralf Piel



ÜBER UNS

Im Herzen von Schleswig-Holstein gelegen, ist die Jugendherberge Heide von allen Seiten des Landes gut erreichbar. Züge verkehren zwischen Hamburg und

Heide im Stundentakt. Auf Wunsch sind Freizeitprogramme und zusätzliche Leckerbissen buchbar: Kaffee- und Kuchenbuffet, Themenbuffet und Grillabend.

Raum	Fläche	Max. Teilnehmerzahl nach Bestuhlung					Etage	Tageslicht
Tagesraum 4	32 m²	30	16	24	20	14	1	✓
Tagesraum 6	48 m²	40	20	20	20	20	EG	✓
Tagesraum 3	52 m²	40	24	32	26	20	1	✓
Tagesraum 1+2 kombiniert	57 m²	64	22	40	26	34	EG	✓
Tagesraum 3+4 kombiniert	83 m²	70	40	40	46	40	1	✓
Tagesraum 5 (mit Dachschräge)	121 m²	100	60	60	50	60	DG	✓

Weitere Räume und Infos (auch zu aktuellen Hygienebestimmungen) auf seminare.jugendherberge.de/524

TAGUNGSTECHNIK

Beamer, CD-Player, DVD-Player, DVD-Recorder, Flipchart, Internetzugang (freies WLAN), Leinwand, Metaplanwand, Moderationskoffer, Multifunktionswand, Musikanlage, Overheadprojektor, Pinnwand, Tafel, TV-Gerät, Whiteboard

HUSUM



TAGUNGSPAKET 2021
ohne Übernachtung
25,00 € p. P.
.....
TAGUNGSPAKET 2021
mit Ü/F
ab **51,50 €** p. P.



JUGENDHERBERGE HUSUM

Schobüller Str. 34
25813 Husum
Tel. 04841 2714
Fax 04841 81568
husum@jugendherberge.de

ANSPRECHPARTNER
Erika und Thomas Eisenack



ÜBER UNS

Friesisch. Maritim. Nordisch. Die Jugendherberge Husum überzeugt durch ihren Charme. Die typisch friesischen Räume und die historischen Fliesen machen

das Haus einzigartig. Hier spürt man die Nordsee, der man einen Fußmarsch weiter am Husumer Hafen oder am Strand von Schobüll begegnet.

Raum	Fläche	Max. Teilnehmerzahl nach Bestuhlung					Etage	Tageslicht
Tagesraum 5	23 m²	26	18	18	22	18	EG	✓
Tagesraum 2	37 m²	35	20	18	24	20	EG	✓
Tagesraum 1	64 m²	80	35	45	55	35	EG	✓
Tagesraum 3+4 (teilbar)	72 m²	70	26	40	50	30	EG	✓

Weitere Infos (auch zu aktuellen Hygienebestimmungen) auf seminare.jugendherberge.de/527

TAGUNGSTECHNIK

Beamer, CD-Player, DVD-Player, Flipchart, Internetzugang (freies WLAN), Leinwand, Metaplanwand, Moderationskoffer, Pinnwand, TV-Gerät

TAGUNGSPAKET 2021
ohne Übernachtung
24,00 € p. P.
.....
TAGUNGSPAKET 2021
mit Ü/F
ab **50,50 €** p. P.



ÜBER UNS

Tagen in ruhiger Atmosphäre am Ostseefjord Schlei. Die zahlreichen Seminarräume bieten viele Möglichkeiten für große und kleine Gruppen sowie individuelle

Gruppenarbeit. Für die Abende hält die schöne Kleinstadt ein großes Angebot an Abendaktivitäten bereit. Kostenfreie Parkplätze sind vorhanden.

Raum	Fläche	Max. Teilnehmerzahl nach Bestuhlung					Etage	Tageslicht
Tagesraum 1	37 m ²	35	20	20	16	20	EG	✓
Tagesraum 3	40 m ²	50	24	24	20	24	EG	✓
Tagesraum 2	48 m ²	60	24	24	20	24	EG	✓
Tagesraum 4	48 m ²	50	24	24	20	24	EG	✓
Tagesraum 6	49 m ²	60	30	24	20	24	EG	✓
Tagesraum 2+3 (kombiniert)	88 m ²	110	48	48	40	48	EG	✓

Weitere Räume und Infos (auch zu aktuellen Hygienebestimmungen) auf seminare.jugendherberge.de/530

TAGUNGSTECHNIK

Beamer, DVD-Player, Flipchart, Internetzugang (freies WLAN), Kopierer, Leinwand, Metaplanwand, Overheadprojektor, TV-Gerät



JUGENDHERBERGE KAPPELN

Eckernförder Str. 2
24376 Kappeln

Tel. 04642 8550
Fax 04642 81086
kappeln@jugendherberge.de

ANSPRECHPARTNER

Anika Sander



TAGUNGSPAKET 2021
ohne Übernachtung
26,00 € p. P.
.....
TAGUNGSPAKET 2021
mit Ü/F
ab **51,50 €** p. P.



ÜBER UNS

Die gute Erreichbarkeit und das städtische Umfeld machen die Jugendherberge Kiel zu einem gefragten Tagungsziel. Für Seminare kann ein flexibles Bühnen-

system mit Rednerpult und bis zu 42 m² Bühne bereitgestellt werden. Der Bahnhof und die lebendige Innenstadt sind in wenigen Minuten zu Fuß erreichbar.

Raum	Fläche	Max. Teilnehmerzahl nach Bestuhlung					Etage	Tageslicht
Tagesraum 4	64 m ²	35	30	30	30	30	UG	✓
Tagesraum 2	75 m ²	30	20	20	20	20	UG	✓
Tagesraum 6	108 m ²	35	30	30	30	30	3	✓
Tagesraum 1	109 m ²	50	35	30	30	30	UG	✓
Tagesraum 3	117 m ²	60	55	40	40	40	UG	✓
Tagesraum 1+2+3 kombiniert	302 m ²	250	180	100	100	-	UG	✓

Weitere Räume und Infos (auch zu aktuellen Hygienebestimmungen) auf seminare.jugendherberge.de/531

TAGUNGSTECHNIK

Beamer, CD-Player, DVD-Player, Flipchart, Internetzugang (freies WLAN), Leinwand, Metaplanwand, Mikrofonanlage, Moderationskoffer, Overheadprojektor, Pinnwand, Rednerpult, Tafel, TV-Gerät



JUGENDHERBERGE KIEL

Johannesstr. 1
24143 Kiel

Tel. 0431 731488
Fax 0431 735723
kiel@jugendherberge.de

ANSPRECHPARTNER

Svenja Klemme



LAUENBURG „ZÜNDHOLZFABRIK“

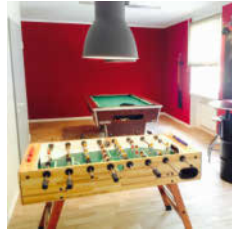

TAGUNGSPAKET 2021
ohne Übernachtung
26,50 € p. P.
.....
TAGUNGSPAKET 2021
mit Ü/F
ab **76,00 €** p. P.

ÜBER UNS

Das moderne Seminarhaus am Fluss bietet ein Höchstmaß an Komfort. Die hellen Tagungsräume sind auf dem neuesten Stand der Technik. 27 moderne 1- und

2-Bettzimmer mit Dusche/WC eignen sich bestens für Seminargäste. Eine Sauna und ein Freizeitraum sind vorhanden.



JUGENDHERBERGE LAUENBURG „ZÜNDHOLZFABRIK“

Elbstr. 2
21481 Lauenburg

Tel. 04153 598880
Fax 04153 598857
zuendholz@jugendherberge.de

ANSPRECHPARTNER

Gabriele Seidel



Raum	Fläche	Max. Teilnehmerzahl nach Bestuhlung					Etage	Tageslicht
Kiel	47 m²	35	17	20	14	20	UG	✓
Schwerin	48 m²	35	17	20	14	20	UG	✓
Hannover	49 m²	35	12	18	17	20	UG	✓
Lüneburg	50 m²	20	15	12	10	8	UG	✓
Hamburg	70 m²	72	40	28	26	30	UG	✓
Kiel+Schwerin kombiniert	96 m²	80	44	28	33	35	UG	✓

Weitere Infos (auch zu aktuellen Hygienebestimmungen) auf seminare.jugendherberge.de/692

TAGUNGSTECHNIK

Beamer, CD-Player, DVD-Player, Flipchart, Internetzugang (freies WLAN), Leinwand, Metaplanwand, Mikrofonanlage, Moderationskoffer, Musikanlage, Overheadprojektor, Pinnwand, Rednerpult, Tafel, TV-Gerät, Whiteboard

NEUMÜNSTER



TAGUNGSPAKET 2021
ohne Übernachtung
25,50 € p. P.
.....
TAGUNGSPAKET 2021
mit Ü/F
ab **51,50 €** p. P.

ÜBER UNS

Das „Kiek-in“ ist ein modernes Seminarhaus mit umfassender Seminartechnik. Vom Kaminzimmer bis zum großen Saal mit Bühne und Mikrofonanlage finden

unsere Gäste ein großes Angebot an Räumen vor. Die Lage und die gute Zuganbindung sind ideal für Anreisen aus ganz Schleswig-Holstein und Hamburg.



JUGENDHERBERGE NEUMÜNSTER „KIEK IN“

Gartenstr. 32
24534 Neumünster

Tel. 04321 419960
Fax 04321 419969
info@kiek-in-nms.de

ANSPRECHPARTNER

Tagungs-Team
Tel. 04321 419960



Raum	Fläche	Max. Teilnehmerzahl nach Bestuhlung					Etage	Tageslicht
Turmzimmer	34 m²	-	-	18	-	10	4	✓
Raum 2.8 (Kaminzimmer)	67 m²	55	25	24	20	25	2	✓
Raum 2.7	100 m²	60	40	30	32	40	2	✓
Raum EG1	100 m²	60	40	30	32	40	EG	✓
Raum M1-M3 (kombiniert)	195 m²	120	96	60	75	84	EG	✓
Saal	360 m²	300	210	-	80	-	3	✓

Weitere Räume und Infos (auch zu aktuellen Hygienebestimmungen) auf seminare.jugendherberge.de/539

TAGUNGSTECHNIK

Beamer, CD-Player, DVD-Player, Flipchart, Internetzugang (freies WLAN), Leinwand, Metaplanwand, Mikrofonanlage, Moderationskoffer, Overheadprojektor, PC-Arbeitsplatz, Pinnwand, Rednerpult, Tafel, Tel. im Tagungsraum, TV-Gerät, Whiteboard

TAGUNGSPAKET 2021
ohne Übernachtung
24,00 € p. P.
.....
TAGUNGSPAKET 2021
mit Ü/F
ab **50,50 €** p. P.

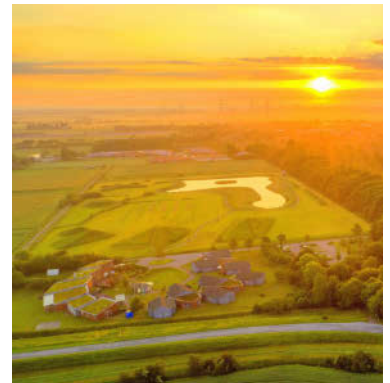

ÜBER UNS

Die moderne Jugendherberge besteht aus einem Haupthaus und den charmanten Holzhäusern, die sich wie ein Dorf um einen Platz gruppieren. Lichtdurchflu-

tete Seminarräume und Arrangements laden zum Tag ein. Die Jugendherberge ist ideal für Rollstuhlfahrer und Inklusionsgruppen geeignet.

Raum	Fläche	Max. Teilnehmerzahl nach Bestuhlung					Etage	Tageslicht
Gröde	20 m ²	30	20	-	25	-	EG	✓
Amrum	30 m ²	30	24	20	28	20	EG	✓
Föhr	30 m ²	45	24	24	36	30	EG	✓
Sylt	30 m ²	45	24	24	36	30	EG	✓
Mehrzweckhalle	60 m ²	100	-	-	-	-	EG	✓
Föhr+Sylt kombiniert	60 m ²	90	48	36	60	50	EG	✓

Weitere Räume und Infos (auch zu aktuellen Hygienebestimmungen) auf seminare.jugendherberge.de/639

TAGUNGSTECHNIK

Beamer, DVD-Player, Flipchart, Internetzugang (freies WLAN), Leinwand, Magnetwand, Moderationskoffer, Multifunktionswand, Musikanlage, Overheadprojektor, PC-Arbeitsplatz, Pinnwand, Tafel, TV-Gerät, Whiteboard



JUGENDHERBERGE NIEBÜLL

Mühlenstr. 65
25899 Niebüll

Tel. 04661 937890
Fax 04661 9348744
niebuell@jugendherberge.de

ANSPRECHPARTNER

Sabrina Kosinska



TAGUNGSPAKET 2021
ohne Übernachtung
25,00 € p. P.
.....
TAGUNGSPAKET 2021
mit Ü/F
ab **50,00 €** p. P.



ÜBER UNS

Seminare mit Seeblick. Die Jugendherberge Plön liegt direkt am Plöner See. Hier frühstücken Sie mit einem grandiosen Blick auf die vorbeifahrenden Segelboote.

Im Sommer können Sie die Badestelle für eine Abkühlung nutzen. Die Seminarräume sind freundlich und hell. Der Bahnhof ist nur 2 km entfernt.

Raum	Fläche	Max. Teilnehmerzahl nach Bestuhlung					Etage	Tageslicht
Kaminzimmer	40 m ²	33	22	13	16	27	EG	✓
Großer See	48 m ²	40	27	16	19	32	EG	✓
Kleiner See	51 m ²	43	29	17	21	34	EG	✓
Panoramablick	70 m ²	58	39	23	28	47	EG	✓
Kleiner See + Großer See kombiniert	100 m ²	83	56	33	40	67	EG	✓

Weitere Infos (auch zu aktuellen Hygienebestimmungen) auf seminare.jugendherberge.de/543

TAGUNGSTECHNIK

Beamer, CD-Player, DVD-Player, Flipchart, Internetzugang (freies WLAN), Leinwand, Metaplanwand, Moderationskoffer, Pinnwand, Tafel, TV-Gerät



JUGENDHERBERGE PLÖN

Ascheberger Str. 67
24306 Plön

Tel. 04522 2576
Fax 04522 2166
ploen@jugendherberge.de

ANSPRECHPARTNER

Gesa Kunst-Görg und Valentin Görg



RATZEBURG



TAGUNGSPAKET 2021
ohne Übernachtung
28,90 € p. P.
.....
TAGUNGSPAKET 2021
mit Ü/F
ab **57,90 €** p. P.

ÜBER UNS

Hier tagen Sie mit grandiosem Seeblick: Die Tagungsräume in der 2. Etage haben einen Zugang zur großen Dachterrasse. Die Tagungsräume im Erdgeschoss sind

barrierefrei und bieten Zugang zur Seeterrasse. Die Innenstadt zum Ausgehen ist wenige Meter entfernt, Bahnreise im günstigen HVV-Tarif.



JUGENDHERBERGE RATZEBURG

Reeperbahn 6-14
23909 Ratzeburg

Tel. 04541 8409504
Fax 04541 8409564
ratzeburg@jugendherberge.de

ANSPRECHPARTNER

Lasse Schörling

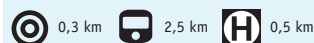

Raum	Fläche	Max. Teilnehmerzahl nach Bestuhlung					Etage	Tageslicht
Mehrzweckraum	45 m²	24	16	16	16	16	EG	✓
Seeblick 2	55 m²	48	24	24	30	40	EG	✓
Seeblick 3	55 m²	48	24	24	30	40	EG	✓
Seeblick 1	55 m²	48	24	24	22	30	EG	✓
Seeblick 2+3 kombiniert	110 m²	100	60	40	44	80	EG	✓
Seeblick 1+2+3 kombiniert	165 m²	160	80	48	66	100	EG	✓

Weitere Räume und Infos (auch zu aktuellen Hygienebestimmungen) auf seminare.jugendherberge.de/732

TAGUNGSTECHNIK

Beamer, CD-Player, Flipchart, Internetzugang (freies WLAN), Leinwand, Metaplanwand, Moderationskoffer, Overheadprojektor, Pinnwand, Tafel

SCHARBEUTZ

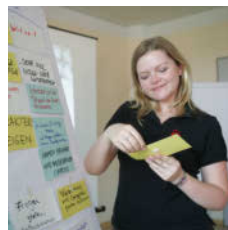
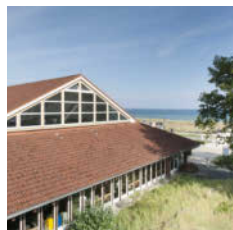

TAGUNGSPAKET 2021
ohne Übernachtung
24,00 € p. P.
.....
TAGUNGSPAKET 2021
mit Ü/F
ab **52,50 €** p. P.

ÜBER UNS

Die Jugendherberge Scharbeutz bietet für Seminarteilnehmer viele Vorzüge: direkte Strandlage, integrierte Sporthalle, moderne Zimmer mit Duschen und WC und

die schön gestaltete Kurpromenade, auf der man sich in den Pausen den Ostseewind um die Nase wehen lassen kann. Willkommen am Strand!



JUGENDHERBERGE SCHARBEUTZ

Strandallee 98
23683 Scharbeutz

Tel. 04503 72090
Fax 04503 75375
scharbeutz@jugendherberge.de

ANSPRECHPARTNER

Tagungs-Team



Raum	Fläche	Max. Teilnehmerzahl nach Bestuhlung					Etage	Tageslicht
Club-Treff	39 m²	-	-	-	-	20	EG	✓
Konferenzraum	62 m²	54	24	24	24	30	EG	✓
Seminarraum Scharbeutz	72 m²	60	28	32	28	40	EG	✓
Pavillion 1	130 m²	100	50	60	70	70	EG	✓
Pavillion 2	130 m²	100	50	60	70	70	EG	✓
Mehrzweckhalle	648 m²	500	250	-	-	200	EG	

Weitere Räume und Infos (auch zu aktuellen Hygienebestimmungen) auf seminare.jugendherberge.de/672

TAGUNGSTECHNIK

Beamer, DVD-Player, DVD-Recorder, Flipchart, Internetzugang (freies WLAN), Leinwand, Metaplanwand, Mikrofonanlage, Moderationskoffer, Multifunktionswand, Musikanlage, Pinnwand, Tafel, TV-Gerät

TAGUNGSPAKET 2021
ohne Übernachtung
25,00 € p. P.
.....
TAGUNGSPAKET 2021
mit Ü/F
ab **51,50 €** p. P.



ÜBER UNS

Viel Raum für kreative Arbeit. Die Jugendherberge Tönning zeichnet sich durch ihre Vielzahl an Tagungsräumen aus. Flexible Faltwände lassen einen Seminarraum

für bis zu 140 Personen entstehen. Nach der Arbeit lockt das Städtchen mit gemütlichen Restaurants und Kneipen. Der Bahnhof ist nur 800 m entfernt.

Raum	Fläche	Max. Teilnehmerzahl nach Bestuhlung					Etage	Tageslicht
Tagesraum 1	47 m ²	44	24	16	22	28	EG	✓
Tagesraum 2	47 m ²	44	24	16	22	28	EG	✓
Tagesraum 3	47 m ²	44	24	16	22	28	EG	✓
Tagesraum 4	54 m ²	60	40	20	24	36	EG	✓
Tagesraum 1+2 kombiniert	93 m ²	88	48	20	34	50	EG	✓
Tagesraum 6+7 kombiniert	150 m ²	140	80	56	48	72	EG	✓

Weitere Räume und Infos (auch zu aktuellen Hygienebestimmungen) auf seminare.jugendherberge.de/552

TAGUNGSTECHNIK

Beamer, CD-Player, DVD-Player, Flipchart, Leinwand, Mikrofonanlage, Moderationskoffer, Overheadprojektor, Pinnwand, Rednerpult, Tafel, TV-Gerät



JUGENDHERBERGE TÖNNING

Badallee 28
25832 Tönning

Tel. 04861 1280
Fax 04861 5956
toenning@jugendherberge.de

ANSPRECHPARTNER

Jan-Philip Fiege

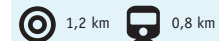

TAGUNGSPAKET 2021
ohne Übernachtung
26,00 € p. P.
.....
TAGUNGSPAKET 2021
mit Ü/F
ab **52,50 €** p. P.



ÜBER UNS

In Westensee können Seminargruppen konzentriert arbeiten. Das Haus liegt idyllisch am See. Und wenn sich der Tag dem Ende neigt, können die Gruppen

gemütlich am Lagerfeuer sitzen. Leckere Grillvariationen und Tagungssnacks können zugebucht werden. Highlight ist der Raum mit Fensterfront und Seeblick.

Raum	Fläche	Max. Teilnehmerzahl nach Bestuhlung					Etage	Tageslicht
Tagesraum 2	42 m ²	10	20	-	-	20	EG	✓
Tagesraum 5	45 m ²	30	12	16	15	28	EG	✓
Tagesraum 3	45 m ²	25	28	-	16	30	EG	✓
Tagesraum 4	49 m ²	40	24	24	22	35	EG	✓
Tagesraum 1	72 m ²	50	40	24	40	40	EG	✓
Musik-/Seminarraum	100 m ²	80	40	32	30	55	EG	✓

Weitere Infos (auch zu aktuellen Hygienebestimmungen) auf seminare.jugendherberge.de/554

TAGUNGSTECHNIK

Beamer, CD-Player, DVD-Player, Flipchart, Internetzugang (freies WLAN), Leinwand, Metaplanwand, Overheadprojektor, Pinnwand, Tafel, TV-Gerät



JUGENDHERBERGE WESTENSEE

Am See 24
24259 Westensee

Tel. 04305 542
Fax 04305 1360
westensee@jugendherberge.de

ANSPRECHPARTNER

Daniela Weigel



THÜRINGEN



HELDRUNGEN

MÜHLHAUSEN

LAUTERBACH

WEIMAR - „GERMANIA“

WEIMAR - „AM ETTERSBERG“

WINDISCHLEUBA

WEIMAR - „MAXIM GORKI“

TAMBACH-DIETHARZ

DJH-Landesverband Thüringen e. V.

Service-Center

Carl-August-Allee 13, 99423 Weimar

Tel. +49 (0) 3643 850000 • Fax +49 (0) 3643 850002

E-Mail: service.thuringen@jugendherberge.de

thuringen.jugendherberge.de

ALTENBURG WINDISCHLEUBA

TAGUNGSPAKET 2021
ohne Übernachtung
ab **25,00 €** p. P.
.....
TAGUNGSPAKET 2021
mit Ü/F
ab **47,30 €** p. P.



ÜBER UNS

Sie suchen für Ihr nächstes Seminar oder Ihre nächste Tagung einen besonderen Ort, um sich in Ruhe zu konzentrieren? Dann finden Sie bei uns im Schloss Win-

dischleuba ideale Möglichkeiten für Ihre individuelle Tagung. Wir stellen Ihnen für den Zeitraum Ihrer Tagung die passenden Räumlichkeiten zur Verfügung!

Raum	Fläche	Max. Teilnehmerzahl nach Bestuhlung					Etage	Tageslicht
Dichtezimmer	41 m ²	45	30	-	-	-	2	✓
Goldzimmer	43 m ²	40	30	-	-	-	1	✓
Gesindestube	45 m ²	40	30	-	-	-	EG	✓
Musikzimmer	62 m ²	60	40	-	-	-	1	✓
Saal	120 m ²	130	85	-	-	-	2	✓

Weitere Räume und Infos (auch zu aktuellen Hygienebestimmungen) auf seminare.jugendherberge.de/95

TAGUNGSTECHNIK

Beamer, DVD-Player, Flipchart, Internetzugang (freies WLAN), Leinwand, TV-Gerät



JUGENDHERBERGE WINDISCHLEUBA

Pestalozziplatz 1
04603 Windischleuba
Tel. 03447 8344-71
windischleuba@jugendherberge.de

ANSPRECHPARTNER

Matthias Buhl



THÜRINGEN

TAGUNGSPAKET 2021
ohne Übernachtung
ab **22,00 €** p. P.
.....
TAGUNGSPAKET 2021
mit Ü/F
ab **44,00 €** p. P.



ÜBER UNS

Die Wasserburg Heldrungen ist die einzige, vollständig erhaltene, befestigte Wasserburg französischer Festungsbaukunst in Deutschland. Wir bieten Ihnen fünf

Tagungsräume mit einer Fläche von 50 bis 279 Quadratmetern. Im größten Tagungsraum finden zwischen 70 Personen und 130 Personen Platz.

Raum	Fläche	Max. Teilnehmerzahl nach Bestuhlung					Etage	Tageslicht
Naturraum	50 m ²	25	20	15	15	-	EG	✓
Magazin OG / Raum 1	88 m ²	20	-	15	15	-	OG	✓
Rittersaal	91 m ²	50	40	-	-	-	EG	✓
Magazin OG / Raum 2	114 m ²	40	25	15	15	-	OG	✓
Magazin	279 m ²	130	70	-	-	-	EG	✓

Weitere Infos (auch zu aktuellen Hygienebestimmungen) auf seminare.jugendherberge.de/162

TAGUNGSTECHNIK

Beamer, Flipchart, Leinwand, Magnetwand, Mikrofonanlage, Overheadprojektor, TV-Gerät, Video-Recorder



JUGENDHERBERGE „WASSERBURG“ HELDRUNGEN

Schloßstraße 13
06577 An der Schmücke

Tel. 034673 9122-4
Fax 034673 9813-6
heldrungen@jugendherberge.de

ANSPRECHPARTNER

Ralf Straßburg



LAUTERBACH / THÜR.



TAGUNGSPAKET 2021
ohne Übernachtung
ab **24,90 €** p. P.
.....
TAGUNGSPAKET 2021
mit Ü/F
ab **50,80 €** p. P.



JUGENDHERBERGE „URWALD-LIFE-CAMP“

Harsbergstraße 4
99826 Lauterbach / Thür.

Tel. 036924 4786-5
Fax 036924 4786-4
harsberg@jugendherberge.de





ANSPRECHPARTNER
Jacqueline Harting

 2,4 km  17 km  2,5 km

ÜBER UNS

Das Urwald-Life-Camp, im Nationalpark und geographischen Zentrum Deutschlands gelegen, eignet sich mit ungewöhnlichen, vielfältig nutzbaren In- und Outdoor-

Tagungsräumen für besondere Tagungen. Moderne Zimmer, klimaneutrale Veranstaltungen und eine Küche, die auch vegan kann, ergänzen das Konzept.

Raum	Fläche	Max. Teilnehmerzahl nach Bestuhlung					Etage	Tageslicht
								
Waldblick	30 m²	24	12	16	12	18	EG	✓
Projektwerkstatt	40 m²	20	-	14	14	20	EG	✓
Kaminzimmer	48 m²	30	22	24	24	30	EG	✓
Saal	144 m²	120	60	40	30	40	EG	✓
Waldlichtung	224 m²	180	82	50	30	150	EG	✓
Hangar (unbeheizt)	420 m²	400	200	-	-	-	EG	✓

Weitere Räume und Infos (auch zu aktuellen Hygienebestimmungen) auf seminare.jugendherberge.de/690

TAGUNGSTECHNIK

Beamer, CD-Player, Diaprojektor, DVD-Player, Flipchart, Internetzugang (freies WLAN), Leinwand, Metaplanwand, Mikrofonanlage, Moderationskoffer, Musikanlage, Overheadprojektor, PC-Arbeitsplatz, Rednerpult, TV-Gerät, Whiteboard

TAMBACH-DIETHARZ

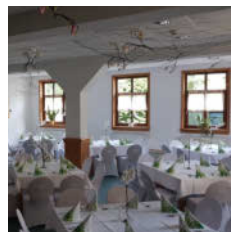
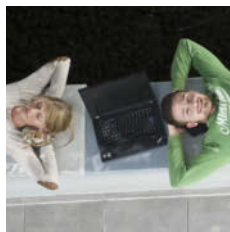
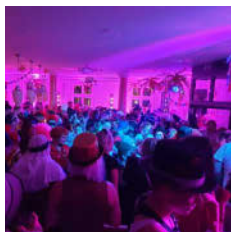

TAGUNGSPAKET 2021
ohne Übernachtung
ab **21,00 €** p. P.
.....
TAGUNGSPAKET 2021
mit Ü/F
ab **44,50 €** p. P.





JUGENDHERBERGE TAMBACH-DIETHARZ

Oberhofer Straße 3
99897 Tambach-Dietharz

Tel. 036252 3614-9
Fax 036252 3656-4
tambach-dietharz@jugendherberge.de





ANSPRECHPARTNER
Kai Grün

 0,5 km  21 km  0,1 km

ÜBER UNS

Verlassen Sie eingefahrene Denkpfade, denn die grauen Zellen lieben ein buntes Umfeld, das authentisch, abwechslungsreich und inspirierend auf sie wirkt. In

unserer Jugendherberge ist diese Atmosphäre zu Hause. Gestalten Sie Ihre Tagungen und Workshops umgeben von Wald, klarem Wasser und reinsten Luft!

Raum	Fläche	Max. Teilnehmerzahl nach Bestuhlung					Etage	Tageslicht
								
Tagungsraum II	32 m²	30	26	20	-	-	1	✓
Tagungsraum I	54 m²	40	40	24	40	30	1	✓

Weitere Räume und Infos (auch zu aktuellen Hygienebestimmungen) auf seminare.jugendherberge.de/149

TAGUNGSTECHNIK

Beamer, Flipchart, Internetzugang (freies WLAN), Leinwand, Mikrofonanlage, Overheadprojektor, Tafel, TV-Gerät, Video-Recorder

TAGUNGSPAKET 2021
ohne Übernachtung
ab **26,00 €** p. P.
.....
TAGUNGSPAKET 2021
mit Ü/F
ab **55,90 €** p. P.



ÜBER UNS

Sie suchen für Ihr nächstes Seminar oder Ihre nächste Tagung einen idyllischen Ort, um sich in Ruhe zu konzentrieren? Dann finden Sie bei uns in der Jugendher-

berge „Maxim Gorki“ ideale Möglichkeiten für Ihre individuelle Tagung. Wir bieten Ihnen die passenden Räumlichkeiten für eine erfolgreiche Veranstaltung!

Raum	Fläche	Max. Teilnehmerzahl nach Bestuhlung					Etage	Tageslicht
Kamin Zimmer	22 m ²	25	15	15	15	15	EG	✓
Gorki Zimmer	42 m ²	30	25	25	25	25	EG	✓
Keller-Seminarraum	48 m ²	60	60	60	60	60	UG	✓

Weitere Infos (auch zu aktuellen Hygienebestimmungen) auf seminare.jugendherberge.de/136



JUGENDHERBERGE „MAXIM GORKI“ WEIMAR

Zum Wilden Graben 12
99425 Weimar

Tel. 03643 8507-50
Fax 03643 8507-49
m.gorki-weimar@jugendherberge.de

ANSPRECHPARTNER

Clemens Rösler



TAGUNGSTECHNIK

Beamer, Diaprojektor, DVD-Player, Flipchart, Internetzugang (freies WLAN), Leinwand, Moderationskoffer, Overheadprojektor, Pinnwand, TV-Gerät, Video-Recorder

TAGUNGSPAKET 2021
ohne Übernachtung
ab **26,00 €** p. P.
.....
TAGUNGSPAKET 2021
mit Ü/F
ab **54,90 €** p. P.



ÜBER UNS

Die Jugendherberge „Am Ettersberg“ ist idyllisch gelegen und eignet sich perfekt für Ihr nächstes Seminar oder Ihre nächste Tagung. Bei uns finden Sie Ruhe und

ideale Möglichkeiten für Ihre individuelle Tagung. Wir stellen Ihnen für den Zeitraum Ihrer Tagung die passenden Räumlichkeiten zur Verfügung!

Raum	Fläche	Max. Teilnehmerzahl nach Bestuhlung					Etage	Tageslicht
Goethe Werkstatt	28 m ²	30	25	25	25	25	EG	✓
Seminarhaus	76 m ²	60	60	60	50	50	EG	✓

Weitere Infos (auch zu aktuellen Hygienebestimmungen) auf seminare.jugendherberge.de/135



JUGENDHERBERGE „AM ETTERSBERG“ WEIMAR

Ettersburger Straße 300
99427 Weimar

Tel. 03643 4211-11
Fax 03643 4211-12
ettersberg-weimar@jugendherberge.de

ANSPRECHPARTNER

Clemens Rösler



TAGUNGSTECHNIK

Beamer, Diaprojektor, DVD-Player, Flipchart, Internetzugang (freies WLAN), Leinwand, Overheadprojektor, Pinnwand, TV-Gerät, Video-Recorder



**Entdecke die Jugendherbergen:
#anders als du denkst**

ENTSPANNUNGS- SEMINAR



Gemeinschaft erleben
jugendherberge.de

Impressum

Herausgeber und Verlag

Deutsches Jugendherbergswerk, Hauptverband für
Jugendwandern und Jugendherbergen e. V.,
Leonardo-da-Vinci-Weg 1
32760 Detmold,
Tel. 05231 7401-220
hauptverband@jugendherberge.de
www.jugendherberge.de
Hauptgeschäftsführung: Julian Schmitz

Redaktion/Koordination

DJH Hauptverband e. V., Ina Schmitt

Gestaltung

DJH Hauptverband e. V., Sebastian Freese
TERRITORY CTR, Gütersloh

Bildnachweis

DJH-Archiv; DJH-Landesverbände; Getty-Images;
Fotolia; Adobe Stock; P!EL media; Shutterstock;
Stuttgart-Marketing GmbH, Werner Dieterich; Thüringer

Tourismus GmbH; TMB/Boettcher; Tourismusverband
Mecklenburg-Vorpommern

„APP-SOLUT“ Jugendherberge

BUCHEN: Unkompliziert. Schnell. Überall.



**DIGITALE
MITGLIEDSKARTE**

DIE APP
GRATIS
LADEN

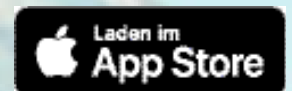

jugendherberge.de/app

Gemeinschaft erleben
jugendherberge.de